



DEPARTAMENTO DE LICITAÇÕES E CONTRATOS

OFÍCIO Nº 005/2024

Ulianópolis/PA, 07 de Maio de 2024.

À EMPRESA

P V M MAIA SERVICOS DE ENGENHARIA LTDA
CNPJ 20.975.003/0001-58

Assunto: Solicitação de Documentos.



O Município de Ulianópolis, por meio do Departamento de Licitação, vem informar que a empresa **P V M MAIA SERVICOS DE ENGENHARIA LTDA CNPJ 20.975.003/0001-58**, foi a que apresentou melhor proposta para a aquisição de equipamentos contra incêndio do tipo extintor de incêndio e recarga de extintor de incêndio, referente ao Processo Administrativo nº-016/2024-SEMAF/PMU, Dispensa nº 001/2024-DL/FME que tem como **Objeto a CONTRATAÇÃO DE EMPRESA ESPECIALIZADA PARA AQUISIÇÃO DE EQUIPAMENTOS CONTRA INCÊNDIO DO TIPO EXTINTOR DE INCÊNDIO E RECARGA DE EXTINTOR DE INCÊNDIO PARA ATENDER AS NECESSIDADES DAS ESCOLAS DA REDE MUNICIPAL DE EDUCAÇÃO DE ULIANÓPOLIS - PA**. Solicitamos o envio dos documentos relacionados a seguir, no endereço Av. Pará, 651, Caminho das Árvores, Ulianópolis/PA ou no endereço eletrônico licitacao.ulianopolis@hotmail.com.

Relação de Documentos necessários:

- * Ato Constitutivo da Pessoa Jurídica / Contrato Social.
 - Se houver alteração contratual encaminhar a Consolidação Contratual; ou, não havendo Consolidação, encaminhar todas as alterações contratuais.
- * Documentos pessoais dos sócios da empresa;
- * Declaração de inexistência de trabalho menor;
- * Comprovante de Inscrição e de Situação Cadastral junto a Receita Federal do Brasil;
- * Certidão de Débitos Relativos a Créditos Tributários Federais e à Dívida Ativa da União;
- * Certidão Negativa de Débitos Trabalhistas
- * Certificado de Regularidade do FGTS – CRF;
- * Certidão Negativa de Natureza Tributária e Não Tributária da Fazenda Estadual
- * Certidão Negativa Municipal;
- * Certidão de Falência e Concordata;
- * Balanço Patrimonial;
- * Atestado de Capacidade Técnica.

Atenciosamente,

Solimar Sousa Silva

Presidente da Comissão de Contratação



**ATO CONSTITUTIVO DA EMPRESA INDIVIDUAL DE RESPONSABILIDADE LIMITADA:
L I S DE MENDONÇA EIRELI**



Pelo presente Instrumento Particular de Constituição:

LUCIANA INGRID SILVA DE MENDONÇA, nacionalidade brasileira, nascida em 15/10/1977, Casada em comunhão parcial de bens, empresaria, CPF/MF sob o nº 585.249.752-53, carteira de identidade nº 2969743, órgão expedidor PCII - PA, residente e domiciliado(a): Travessa Seis de Novembro, 73, Jardim Independente II, Altamira, PA, CEP 68.372-228, Brasil.



Resolve por este ato CONSTITUIR, como de fato constitui, uma empresa do tipo jurídico, Empresa Individual de Responsabilidade Limitada-EIRELI, nos termos do art. 980-A da Lei nº 10.406/2002, mediante as condições e cláusulas seguintes:

DO NOME EMPRESARIAL, DA SEDE E DAS FILIAIS

CLÁUSULA PRIMEIRA. A empresa gira sob o nome empresarial L I S DE MENDONÇA EIRELI e nome fantasia Pousada La em Casa.

CLÁUSULA SEGUNDA. A empresa tem sede: ALAMEDA POLIVALENTE, 2579, JARDIM UIRAPURU, ALTAMIRA, PA, CEP 68.372-090.

CLÁUSULA TERCEIRA. A empresa pode, a qualquer tempo, abrir ou fechar filial ou outra dependência, mediante alteração do ato constitutivo.

DO OBJETO E DA DURAÇÃO

CLÁUSULA QUARTA. A empresa tem por objeto(s): HOTÉIS; PENSÕES; LAVANDERIAS; LANCHONETES, CASAS DE CHÁ, DE SUCOS E SIMILARES.

CODIFICAÇÃO DAS ATIVIDADES ECONÔMICAS

5510-8/01 - hotéis.
5590-6/03 - pensões.
5611-2/03 - lanchonetes, casas de chá, de sucos e similares.
9801-7/01 - lavanderias.

CLÁUSULA QUINTA. A empresa iniciará suas atividades a partir da data do arquivamento e seu prazo de duração é indeterminado.

DO CAPITAL

CLÁUSULA SEXTA. A empresa tem o capital de R\$ 100.000,00 (cem mil reais), totalmente subscrito e integralizado, neste ato, em moeda corrente nacional, de responsabilidade do titular.

CLÁUSULA SÉTIMA. A responsabilidade do titular é restrita ao valor do capital integralizado.

DA ADMINISTRAÇÃO

Luciana Ingrid Silva de Mendonça
Req: 81400000140233

**ATO CONSTITUTIVO DA EMPRESA INDIVIDUAL DE RESPONSABILIDADE LIMITADA
L I S DE MENDONÇA EIRELI**



CLÁUSULA OITAVA. A administração da empresa caberá **ISOLADAMENTE** a LUCIANA INGRID SILVA DE MENDONÇA, com os poderes e atribuições de representação ativa e passiva, judicial e extrajudicialmente, podendo praticar todos os atos compreendidos no objeto, sempre de interesse da empresa, autorizado o uso do nome empresarial.



DO BALANÇO PATRIMONIAL DOS LUCROS E PERDAS

CLÁUSULA NONA. Ao término de cada exercício da empresa, em 31 de dezembro, proceder-se-á a elaboração do inventário, do balanço patrimonial e do balanço de resultado econômico, cabendo ao titular, os lucros ou perdas apurados.

DO FALECIMENTO

CLÁUSULA DÉCIMA. Falecendo ou interditado o titular, a empresa continuará sua atividade com os herdeiros ou sucessores. Não sendo possível ou inexistindo interesse destes, o valor de seus haveres será apurado e liquidado com base na situação patrimonial da empresa, à data da resolução, verificada em balanço especialmente levantado.

DA DECLARAÇÃO DE DESIMPEDIMENTO

CLÁUSULA DÉCIMA PRIMEIRA. O Administrador declara, sob as penas da lei, que não está impedido de exercer a administração da empresa, por lei especial ou em virtude de condenação criminal, ou por se encontrar sob os efeitos dela, a pena que vede, ainda que temporariamente, o acesso a cargos públicos, ou por crime falimentar, de prevaricação, peita ou suborno, concussão, peculato ou contra a economia popular, contra o sistema financeiro nacional, contra normas de defesa da concorrência, contra as relações de consumo, fé pública ou propriedade.

CLÁUSULA DÉCIMA SEGUNDA. O titular da empresa declara, sob as penas da lei, que não participa de outra empresa da mesma modalidade, estando desimpedido para constituir a presente EIRELI.

DO FORO

CLÁUSULA DÉCIMA TERCEIRA. Fica eleito o foro de ALTAMIRA/PA para o exercício e o cumprimento dos direitos e obrigações resultantes deste ato constitutivo

ALTAMIRA/PA, 7 de agosto de 2014.

Luciana Ingrid Silva de Mendonça
LUCIANA INGRID SILVA DE MENDONÇA
CPF: 585.249.752-53





Comprovante de Inscrição e de Situação Cadastral

Contribuinte,

Confira os dados de Identificação da Pessoa Jurídica e, se houver qualquer divergência, providencie junto à RFB a sua atualização cadastral.

REPÚBLICA FEDERATIVA DO BRASIL			
CADASTRO NACIONAL DA PESSOA JURÍDICA			
NÚMERO DE INSCRIÇÃO 20.975.003/0001-58 MATRIZ	COMPROVANTE DE INSCRIÇÃO E DE SITUAÇÃO CADASTRAL		DATA DE ABERTURA 04/09/2014
NOME EMPRESARIAL L I S DE MENDONCA EIRELI - ME			
TÍTULO DO ESTABELECIMENTO (NOME DE FANTASIA) POUSADA LA EM CASA			
CÓDIGO E DESCRIÇÃO DA ATIVIDADE ECONÔMICA PRINCIPAL 55.10-8-01 - Hotéis			
CÓDIGO E DESCRIÇÃO DAS ATIVIDADES ECONÔMICAS SECUNDÁRIAS 56.11-2-03 - Lanchonetes, casas de chá, de sucos e similares 96.01-7-01 - Lavanderias 55.90-6-03 - Pensões (alojamento)			
CÓDIGO E DESCRIÇÃO DA NATUREZA JURÍDICA 230-5 - EMPRESA INDIVIDUAL DE RESP.LIMITADA (DE NATUREZA EMPRESARIA)			
LOGRADOURO AL POLIVALENTE	NÚMERO 2579	COMPLEMENTO	
CEP 68.372-090	BAIRRO/DISTRITO JARDIM UIRAPURU	MUNICÍPIO ALTAMIRA	UF PA
ENDEREÇO ELETRÔNICO ALTOPARA@HOTMAIL.COM		TELEFONE (93) 3515-9898 / (93) 9171-1233	
ENTE FEDERATIVO RESPONSÁVEL (EFR) *****			
SITUAÇÃO CADASTRAL ATIVA		DATA DA SITUAÇÃO CADASTRAL 04/09/2014	
MOTIVO LÊ SITUAÇÃO CADASTRAL			
SITUAÇÃO ESPECIAL *****		DATA DA SITUAÇÃO ESPECIAL *****	

Aprovado pela Instrução Normativa RFB nº 1.470, de 30 de maio de 2014.

Emitido no dia 12/02/2016 às 18:53:42 (data e hora de Brasília).

Página: 1/1

[Consulta QSA / Capital Social](#)[Voltar](#)

ATO DE ALTERAÇÃO Nº 1 DA L I S DE MENDONÇA EIRELI ME

CNPJ nº 20.975.003/0001-58



LUCIANA INGRID SILVA DE MENDONÇA nacionalidade BRASILEIRA, nascida em 15/10/1977, casada em COMUNHÃO PARCIAL DE BENS, EMPRESARIA, CPF/MF nº 585.249.752-53, CARTEIRA DE IDENTIDADE nº 2969743, órgão expedidor PCII - PA, residente e domiciliado no(a) TRAVESSA SEIS DE NOVEMBRO, 73, JARDIM INDEPENDENTE II, ALTAMIRA, PA, CEP 68.372-228, BRASIL.

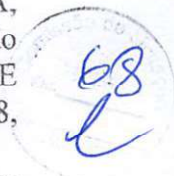

Titular da empresa de nome L I S DE MENDONÇA EIRELI ME, registrada legalmente por contrato social devidamente arquivado na Junta Comercial do Estado do Pará, sob NIRE nº 15600056565, com sede Alameda Polivalente, 2579, Jardim Uirapuru Altamira, PA, CEP 68.372-090, devidamente inscrita no Cadastro Nacional de Pessoa Jurídica/MF sob o nº 20.975.003/0001-58, delibera e ajusta a presente alteração contratual, nos termos da Lei nº 10.406/ 2002, mediante as condições estabelecidas nas cláusulas seguintes:

NOME EMPRESARIAL

CLÁUSULA PRIMEIRA. A empresa que gira sob o nome empresarial L I S DE MENDONÇA EIRELI ME, girará, a partir desta data, sob o nome empresarial P V M MAIA SERVICOS DE ENGENHARIA EIRELI ME.

NOME DE FANTASIA

CLÁUSULA SEGUNDA. O NOME DE FANTASIA A PARTIR DESTA ATO PASSA A SER APM ENGENHARIA

ENDEREÇO

CLÁUSULA TERCEIRA. A sociedade passa a exercer suas atividades no seguinte endereço sito à RODOVIA AUGUSTO MONTENEGRO, S/N, KM 09 CONJ ANISIO TEIXEIRA II BL 34 APTO 201, PARQUE GUAJARÁ (ICOARACI), BELÉM, PA, CEP 66.821-000.

OBJETO SOCIAL

CLÁUSULA QUARTA. A empresa passa a ter o seguinte objeto:
SERVIÇOS DE ENGENHARIA ; MANUTENÇÃO E REPARAÇÃO DE MÁQUINAS E APARELHOS DE REFRIGERAÇÃO E VENTILAÇÃO PARA USO INDUSTRIAL E COMERCIAL; INSTALAÇÃO E MANUTENÇÃO DE SISTEMAS CENTRAIS DE AR CONDICIONADO, DE VENTILAÇÃO E REFRIGERAÇÃO; ADMINISTRAÇÃO DE OBRAS; OUTROS REPRESENTANTES COMERCIAIS E AGENTES DO COMÉRCIO ESPECIALIZADO EM PRODUTOS; SERVIÇOS DE ARQUITETURA; SERVIÇOS DE DESENHO TÉCNICO RELACIONADOS À ARQUITETURA E ENGENHARIA; ATIVIDADES TÉCNICAS RELACIONADAS

ATO DE ALTERAÇÃO Nº 1 DA L I S DE MENDONÇA EIRELI ME

CNPJ nº 20.975.003/0001-58

À ENGENHARIA E ARQUITETURA; TESTES E ANÁLISES TÉCNICAS;
TREINAMENTO EM DESENVOLVIMENTO PROFISSIONAL E GERENCIAL ;
OUTRAS ATIVIDADES DE ENSINO.

CNAE FISCAL

- 7112-0/00 - serviços de engenharia
- 8599-6/04 - treinamento em desenvolvimento profissional e gerencial
- 7120-1/00 - testes e análises técnicas
- 7119-7/99 - atividades técnicas relacionadas à engenharia e arquitetura não especificadas anteriormente
- 7119-7/03 - serviços de desenho técnico relacionados à arquitetura e engenharia
- 3314-7/07 - manutenção e reparação de máquinas e aparelhos de refrigeração e ventilação para uso industrial e comercial
- 7111-1/00 - serviços de arquitetura
- 4618-4/99 - outros representantes comerciais e agentes do comércio especializado em produtos não especificados anteriormente
- 4399-1/01 - administração de obras
- 4322-3/02 - instalação e manutenção de sistemas centrais de ar condicionado, de ventilação e refrigeração
- 8599-6/99 - outras atividades de ensino não especificadas anteriormente

DO TITULAR

CLÁUSULA QUINTA. Transfere-se, neste ato, a titularidade da empresa L I S DE MENDONÇA EIRELI ME, para PEDRO VICTOR DE MENDONCA MAIA admitido neste ato, nacionalidade BRASILEIRA, nascido em 08/02/1989, SOLTEIRO, ENGENHEIRA MECANICO, CPF/MF nº 002.752.872-38, CARTEIRA DE IDENTIDADE PROFISSIONAL nº 1513624172, órgão expedidor CREA - PA, residente e domiciliado no(a) RODOVIA AUGUSTO MONTENEGRO, SN, KM 09 CONJ ANISIO TEIXEIRA II BL 34 APTO 201, PARQUE GUAJARA (ICOARACI), BELÉM, PA, CEP 66.821-000, BRASIL.

Parágrafo Único. O novo titular declara que não participa de nenhuma empresa dessa modalidade.

DA ADMINISTRAÇÃO

CLÁUSULA SEXTA. A administração da empresa caberá a PEDRO VICTOR DE MENDONCA MAIA nacionalidade BRASILEIRA, nascido em 08/02/1989, SOLTEIRO, ENGENHEIRA MECANICO, CPF/MF nº 002.752.872-38, CARTEIRA DE IDENTIDADE PROFISSIONAL nº 1513624172, órgão expedidor CREA - PA,





ATO DE ALTERAÇÃO Nº 1 DA L I S DE MENDONÇA EIRELI ME

CNPJ nº 20.975.003/0001-58

SOLTEIRO, ENGENHEIRA MECANICO, CPF/MF nº 002.752.872-38, CARTEIRA DE IDENTIDADE PROFISSIONAL nº 1513624172, órgão expedidor CREA - PA, residente e domiciliado no(a) RODOVIA AUGUSTO MONTENEGRO, SN, KM 09 CONJ ANISIO TEIXEIRA II BL 34 APTO 201, PARQUE GUAJARA (ICOARACT), BELÉM, PA, CEP 66.821-000, BRASIL com os poderes e atribuições de administrador, autorizado o uso do nome empresarial, vedado, no entanto, em atividades estranhas ao interesse social, bem como onerar ou alienar bens imóveis da sociedade, sem autorização do TITULAR.



DA DECLARAÇÃO DE DESIMPEDIMENTO

CLÁUSULA SETIMA. O(s) administrador(es) declara(m), sob as penas da lei, que não está impedido de exercer a administração da sociedade, por lei especial ou em virtude de condenação criminal, ou por se encontrar sob os efeitos dela, a pena que vede, ainda que temporariamente, o acesso a cargos públicos, ou por crime falimentar, de prevaricação, peita ou suborno, concussão, peculato ou contra a economia popular, contra o sistema financeiro nacional, contra normas de defesa da concorrência, contra as relações de consumo, fé pública ou propriedade.

DA RATIFICAÇÃO E FORO

CLÁUSULA OITAVA. O foro para o exercício e o cumprimento dos direitos e obrigações resultantes do contrato social passa a ser BELEM PA.

CLÁUSULA NONA. As Cláusulas e condições estabelecidas em atos já arquivados e que não foram expressamente modificadas por esta alteração continuam em vigor. E, por estarem assim justos e contratados, assinam este instrumento.

BELEM, 13 de abril de 2016.

LUCIANA INGRID SILVA DE MENDONÇA
CPF: 585.249.752-53

PEDRO VICTOR DE MENDONÇA MAIA
CPF: 002.752.872-38





Comprovante de Inscrição e de Situação Cadastral

Contribuinte,

Confira os dados de Identificação da Pessoa Jurídica e, se houver qualquer divergência, providencie junto à RFB a sua atualização cadastral.



 REPÚBLICA FEDERATIVA DO BRASIL CADASTRO NACIONAL DA PESSOA JURÍDICA		
NÚMERO DE INSCRIÇÃO 20.975.003/0001-58 MATRIZ	COMPROVANTE DE INSCRIÇÃO E DE SITUAÇÃO CADASTRAL	DATA DE ABERTURA 04/09/2014
NOME EMPRESARIAL P V M MAIA SERVICOS DE ENGENHARIA EIRELI - ME		
TÍTULO DO ESTABELECIMENTO (NOME DE FANTASIA) APM ENGENHARIA		
CÓDIGO E DESCRIÇÃO DA ATIVIDADE ECONÔMICA PRINCIPAL 71.12-0-00 - Serviços de engenharia		
CÓDIGO E DESCRIÇÃO DAS ATIVIDADES ECONÔMICAS SECUNDÁRIAS 33.14-7-07 - Manutenção e reparação de máquinas e aparelhos de refrigeração e ventilação para uso industrial e comercial 43.22-3-02 - Instalação e manutenção de sistemas centrais de ar condicionado, de ventilação e refrigeração 43.99-1-01 - Administração de obras 46.18-4-99 - Outros representantes comerciais e agentes do comércio especializado em produtos não especificados anteriormente 71.11-1-00 - Serviços de arquitetura 71.19-7-03 - Serviços de desenho técnico relacionados à arquitetura e engenharia 71.19-7-99 - Atividades técnicas relacionadas à engenharia e arquitetura não especificadas anteriormente 71.20-1-00 - Testes e análises técnicas 85.99-6-04 - Treinamento em desenvolvimento profissional e gerencial 85.99-6-99 - Outras atividades de ensino não especificadas anteriormente		
CÓDIGO E DESCRIÇÃO DA NATUREZA JURÍDICA 230-5 - EMPRESA INDIVIDUAL DE RESP.LIMITADA (DE NATUREZA EMPRESARIA)		
LOGRADOURO ROD AUGUSTO MONTENEGRO	NÚMERO S/N	COMPLEMENTO KM 09 CONJ ANISIO TEIXEIRA II BL 34 APTO 201
CEP 66.821-000	BAIRRO/DISTRITO PARQUE GUAJARA (ICOARACI)	MUNICÍPIO BELEM
UF PA	ENDEREÇO ELETRÔNICO ALTOPARA@HOTMAIL.COM	
TELEFONE (91) 3226-7836		ENTE FEDERATIVO RESPONSÁVEL (EFR) *****
SITUAÇÃO CADASTRAL ATIVA	DATA DA SITUAÇÃO CADASTRAL 04/09/2014	
MOTIVO DE SITUAÇÃO CADASTRAL		
SITUAÇÃO ESPECIAL *****	DATA DA SITUAÇÃO ESPECIAL *****	

Aprovado pela Instrução Normativa RFB nº 1.470, de 30 de maio de 2014.

Emitido no dia 20/04/2016 às 14:59:15 (data e hora de Brasília).

Página: 1/1

[Consulta QSA / Capital Social](#)
[Voltar](#)



Consulta Quadro de Sócios e Administradores - QSA

CNPJ: 20.975.003/0001-58
NOME P V M MAIA SERVICOS DE ENGENHARIA
EMPRESARIAL: EIRELI - ME
CAPITAL SOCIAL: R\$ 100.000,00 (Cem mil reais)



O Quadro de Sócios e Administradores(QSA) constante da base de dados do Cadastro Nacional da Pessoa Ju seguinte:

Nome/Nome Empresarial: PEDRO VICTOR DE MENDONCA MAIA
Qualificação: 65-Titular Pessoa Física Residente ou Domiciliado no Brasil

Para informações relativas à participação no QSA, acessar o E-CAC com certificado digital ou comparecer a ui

Emitido no dia 20/04/2016 às 14:59 (data e hora de Brasília).

[Voltar](#)



República Federativa do Brasil
Conselho Federal de Engenharia e Agronomia
Carteira de Identidade Profissional Registro Nacional
151362417-2



Nome
 PEDRO VICTOR DE MENDONCA MAIA

Filiação
 TONALDO BRINDEIRO MAIA
 LAURIMARY DE MENDONCA MAIA

C.P.F. Documento de Identidade Tipo Sang.
 002.752.872-38 5267466 PC/PA

Nascimento Naturalidade UF Nacionalidade
 08/02/1989 ITAITUBA PA BRASIL

Crea de Registro Emissão Data de Registro
 CREA-PA 04/05/2015 16/09/2014

Ass. Presidente Registro no Crea
 1513624172



Título Profissional
 Engenheiro Mecânico

Ass. do Profissional

Valo como Documento de Identidade e tem Fé Pública (5º do art. 5º da Lei nº 5194 de 24/12/66 e Lei nº 6206 de 07/05/76)

CARTÓRIO QUEIROZ SANTOS
 3º Ofício de Notas - Belém-PA
 Certifico e dou fé que a presente copia
 fotostática confere com o Original que me foi
 exibido nesta data pelo que autentico esta via.

14 ABR. 2016

Em: _____ da verdade

Jaqueline Aparecida Martins Rodrigues
 EPC AUTORIZADA



ALTERAÇÃO CONTRATUAL DA SOCIEDADE P V M MAIA SERVICOS DE ENGENHARIA
LTDA

CNPJ nº 20.975.003/0001-58



http://assinador.pscs.com.br/assinadorweb/autenticacao?chave1=cf04zZftOla2cjdo-7k1n39yjvMBNME631M-Zbd1Jk
ASSINADO DIGITALMENTE POR: 00289479240- LANA CLAUDIA SOUSA DE CASTRO

PEDRO VICTOR DE MENDONCA MAIA, nacionalidade BRASILEIRA, nascido em 08/02/1989, SOLTEIRO, ENGENHEIRO MECANICO, CPF nº 002.752.872-38, CARTEIRA DE IDENTIDADE PROFISSIONAL nº 1513624172, órgão expedidor CREA - PA, residente e domiciliado(a) no(a) RODOVIA AUGUSTO MONTENEGRO, SN, KM 09 CONJ ANISIO TEIXEIRA II BL 34 APTO 201, PARQUE GUAJARA (ICOARACI), BELÉM, PA, CEP 66821000, BRASIL, representado neste ato por sua PROCURADORA LANA CLAUDIA SOUSA DE CASTRO, nacionalidade BRASILEIRA, nascida em 25/02/1989, SEPARADA JUDICIALMENTE, CONTADORA, CPF nº 002.894.792-40, CARTEIRA DE IDENTIDADE nº 5590057, Órgão Expedidor PCIVIL - PA, endereço: AVENIDA PEDRO MIRANDA, 2050, AP 404, PEDREIRA, BELÉM, PA, CEP 66085024 .

Sócio da sociedade limitada de nome empresarial P V M MAIA SERVICOS DE ENGENHARIA LTDA, registrada legalmente por contrato social devidamente arquivado nesta Junta Comercial do Estado do Pará, sob NIRE nº 15600056565, com sede Rodovia Augusto Montenegro, 201 , Parque Guajara (icoaraci) Belém, PA, CEP 66821000, devidamente inscrita no Cadastro Nacional de Pessoa Jurídica/MF sob o nº 20.975.003/0001-58, delibera ajustar a presente alteração contratual, nos termos da Lei nº 10.406/ 2002, mediante as condições estabelecidas nas cláusulas seguintes:



OBJETO SOCIAL

CLÁUSULA PRIMEIRA. A sociedade passa a ter o seguinte objeto:
SERVIÇOS DE ENGENHARIA ; MANUTENÇÃO E REPARAÇÃO DE MÁQUINAS E APARELHOS DE REFRIGERAÇÃO E VENTILAÇÃO PARA USO INDUSTRIAL E COMERCIAL; INSTALAÇÃO E MANUTENÇÃO DE SISTEMAS CENTRAIS DE AR CONDICIONADO, DE VENTILAÇÃO E REFRIGERAÇÃO; ADMINISTRAÇÃO DE OBRAS; OUTROS REPRESENTANTES COMERCIAIS E AGENTES DO COMÉRCIO ESPECIALIZADO EM PRODUTOS; SERVIÇOS DE ARQUITETURA; SERVIÇOS DE DESENHO TÉCNICO RELACIONADOS À ARQUITETURA E ENGENHARIA; ATIVIDADES TÉCNICAS RELACIONADAS À ENGENHARIA E ARQUITETURA ; TESTES E ANÁLISES TÉCNICAS; TREINAMENTO EM DESENVOLVIMENTO PROFISSIONAL E GERENCIAL ; OUTRAS ATIVIDADES DE ENSINO; COMÉRCIO VAREJISTA ESPECIALIZADO DE PEÇAS E ACESSÓRIOS PARA APARELHOS ELETROELETRÔNICOS PARA USO DOMÉSTICO, EXCETO INFORMÁTICA E COMUNICAÇÃO; INSTALAÇÃO E MANUTENÇÃO ELÉTRICA; INSTALAÇÕES HIDRÁULICAS, SANITÁRIAS E DE GÁS; INSTALAÇÕES DE SISTEMA DE PREVENÇÃO CONTRA INCÊNDIO; SERVIÇOS DE PINTURA DE EDIFÍCIOS EM GERAL; OUTRAS OBRAS DE ACABAMENTO DA CONSTRUÇÃO; CONSTRUÇÃO DE EDIFÍCIOS; OBRAS DE FUNDAÇÕES; OBRAS DE TERRAPLENAGEM; SERVIÇOS DE OPERAÇÃO E FORNECIMENTO DE EQUIPAMENTOS PARA TRANSPORTE E ELEVAÇÃO DE CARGAS E PESSOAS PARA USO EM OBRAS; CARGA E DESCARGA.

CNAE FISCAL

- 7112-0/00 - serviços de engenharia
- 4399-1/04 - serviços de operação e fornecimento de equipamentos para transporte e elevação de cargas e pessoas para uso em obras
- 8599-6/99 - outras atividades de ensino não especificadas anteriormente
- 8599-6/04 - treinamento em desenvolvimento profissional e gerencial

Req: 81300000244857

Página 1

25/03/2023



Certifico o Registro em 25/03/2023
Arquivamento 20000873797 de 25/03/2023 Protocolo 233498281 de 24/03/2023 NIRE 15600056565
Nome da empresa P V M MAIA SERVICOS DE ENGENHARIA LTDA
Este documento pode ser verificado em <http://regin.jucepa.pa.gov.br/autenticacaodocumentos/autenticacao.asp>
Chancela 132384433318657



ALTERAÇÃO CONTRATUAL DA SOCIEDADE P V M MAIA SERVICOS DE ENGENHARIA/
LTDA

CNPJ nº 20.975.003/0001-58



- 7120-1/00 - testes e análises técnicas
- 7119-7/99 - atividades técnicas relacionadas à engenharia e arquitetura não especificadas anteriormente
- 7119-7/03 - serviços de desenho técnico relacionados à arquitetura e engenharia
- 7111-1/00 - serviços de arquitetura
- 5212-5/00 - carga e descarga
- 4757-1/00 - comércio varejista especializado de peças e acessórios para aparelhos eletroeletrônicos para uso doméstico, exceto informática e comunicação
- 4618-4/99 - outros representantes comerciais e agentes do comércio especializado em produtos não especificados anteriormente
- 3314-7/07 - manutenção e reparação de máquinas e aparelhos de refrigeração e ventilação para uso industrial e comercial
- 4399-1/01 - administração de obras
- 4391-6/00 - obras de fundações
- 4330-4/99 - outras obras de acabamento da construção
- 4330-4/04 - serviços de pintura de edifícios em geral
- 4322-3/03 - instalações de sistema de prevenção contra incêndio
- 4322-3/02 - instalação e manutenção de sistemas centrais de ar condicionado, de ventilação e refrigeração
- 4322-3/01 - instalações hidráulicas, sanitárias e de gás
- 4321-5/00 - instalação e manutenção elétrica
- 4313-4/00 - obras de terraplenagem
- 4120-4/00 - construção de edifícios



http://assinador.pscs.com.br/assinadorweb/autenticacao?chave1=cf04zzf0La2cjdo-7k1In39yjvMBNME63iW-zbd1jk
ASSINADO DIGITALMENTE POR: 00289479240- LANA CLAUDIA SOUSA DE CASTRO

DA RATIFICAÇÃO E FORO

CLÁUSULA SEGUNDA. O foro para o exercício e o cumprimento dos direitos e obrigações resultantes do contrato social permanece em BELEM PA.

CLÁUSULA TERCEIRA. As Cláusulas e condições estabelecidas em atos já arquivados e que não foram expressamente modificadas por esta alteração continuam em vigor.

O sócio lavra o presente instrumento.

BELÉM/PA, 24 de março de 2023.

PEDRO VICTOR DE MENDONCA MAIA
P/P: LANA CLAUDIA SOUSA DE CASTRO

Req: 81300000244857

Página 2

25/03/2023



Certifico o Registro em 25/03/2023
Arquivamento 20000873797 de 25/03/2023 Protocolo 233498281 de 24/03/2023 NIRE 15600056565
Nome da empresa P V M MAIA SERVICOS DE ENGENHARIA LTDA
Este documento pode ser verificado em <http://regin.jucepa.pa.gov.br/autenticacaodocumentos/autenticacao.aspx>
Chancela 132384433318657



233498281



TERMO DE AUTENTICAÇÃO

NOME DA EMPRESA	P V M MAIA SERVICOS DE ENGENHARIA LTDA
PROTOCOLO	233498281 - 24/03/2023
ATO	002 - ALTERAÇÃO
EVENTO	021 - ALTERAÇÃO DE DADOS (EXCETO NOME EMPRESARIAL)

MATRIZ

NIRE 15600056565
CNPJ 20.975.003/0001-58
CERTIFICO O REGISTRO EM 25/03/2023
SOB N: 20000873797

REPRESENTANTES QUE ASSINARAM DIGITALMENTE

Cpf: 00289479240 - LANA CLAUDIA SOUSA DE CASTRO - Assinado em 24/03/2023 às 16:19:25



Marcelo A. P. Cebolão

1

ALTERAÇÃO CONTRATUAL DA SOCIEDADE P V M MAIA SERVICOS DE ENGENHARIA
LTDA

CNPJ nº 20.975.003/0001-58



PEDRO VICTOR DE MENDONCA MAIA, nacionalidade BRASILEIRA, nascido em 08/02/1989, SOLTEIRO, ENGENHEIRO MECANICO, CPF nº 002.752.872-38, CARTEIRA DE IDENTIDADE PROFISSIONAL nº 1513624172, órgão expedidor CREA - PA, residente e domiciliado(a) no(a) RODOVIA AUGUSTO MONTENEGRO, SN, KM 09 CONJ ANISIO TEIXEIRA II BL 34 APTO 201, PARQUE GUAJARA (ICOARACI), BELÉM, PA, CEP 66821000, BRASIL, representado neste ato por sua PROCURADORA LANA CLAUDIA SOUSA DE CASTRO, nacionalidade BRASILEIRA, nascida em 25/02/1989, SOLTEIRA, CONTADORA, CPF nº 002.894.792-40, CARTEIRA DE IDENTIDADE nº 5590057, Órgão Expedidor PCPA - PA, endereço: AVENIDA PEDRO MIRANDA, 2050, AP 404, PEDREIRA, BELÉM, PA, CEP 66085024 .

Sócio da sociedade limitada de nome empresarial P V M MAIA SERVICOS DE ENGENHARIA LTDA, registrada legalmente por contrato social devidamente arquivado nesta Junta Comercial do Estado do Pará, sob NIRE nº 15600056565, com sede Rodovia Augusto Montenegro, 201 , Parque Guajara (icoaraci) Belém, PA, CEP 66821000, devidamente inscrita no Cadastro Nacional de Pessoa Jurídica/MF sob o nº 20.975.003/0001-58, delibera ajustar a presente alteração contratual, nos termos da Lei nº 10.406/ 2002, mediante as condições estabelecidas nas cláusulas seguintes:

ENDEREÇO

CLÁUSULA PRIMEIRA. A sociedade passa a exercer suas atividades no seguinte endereço sito à TRAVESSA MANOEL EVARISTO, 525 E, UMARIZAL, BELÉM, PA, CEP 66.050-290.

DA RATIFICAÇÃO E FORO

CLÁUSULA SEGUNDA. O foro para o exercício e o cumprimento dos direitos e obrigações resultantes do contrato social permanece em BELÉM.

CLÁUSULA TERCEIRA. As Cláusulas e condições estabelecidas em atos já arquivados e que não foram expressamente modificadas por esta alteração continuam em vigor.

O sócio lavra o presente instrumento.

BELÉM/PA, 12 de março de 2024.

PEDRO VICTOR DE MENDONCA MAIA
P/P: LANA CLAUDIA SOUSA DE CASTRO

Req: 81400000518384

Página 1

12/03/2024

Certifico o Registro em 12/03/2024

Arquivamento 20000941552 de 12/03/2024 Protocolo 246654805 de 12/03/2024 NIRE 15600056565

Nome da empresa P V M MAIA SERVICOS DE ENGENHARIA LTDA

Este documento pode ser verificado em <http://regin.jucepa.pa.gov.br/autenticacaodocumentos/autenticacao.aspx>

Chancela 98493509459552



http://assinador.pscs.com.br/assinadorweb/autenticacao?chave1=89LZ6wrp3g-Ve6LXuHQ-441XUc1LXpVxqMhYCHSjY0I
ASSINADO DIGITALMENTE POR: 00289479240-LANA CLAUDIA SOUSA DE CASTRO





http://assinador.pscs.com.br/assinadorweb/autenticacao?chave1=896LZ6wrp3g-Ve6LXUHQ-441XUc:1LpVXcWbYcHSjY0I
ASSINADO DIGITALMENTE POR: 00289479240-LANA CLAUDIA SOUSA DE CASTRO

DECLARAÇÃO DE VERACIDADE DOS DOCUMENTOS ANEXADOS AO REGISTRO DIGITAL
NA JUCEPA

Eu, LANA CLAUDIA SOUSA DE CASTRO, CPF 00289479240, profissional contabilista, inscrito(a) no CRC/ PA sob nº 018667, declaro, sob as penas da lei, que os documentos apresentados ao presente protocolo de registro digital na Junta Comercial do Estado do Pará são verdadeiros e estão estritamente de acordo com os respectivos documentos emitidos e/ou assinados originalmente pelo(s) signatário(s).

DOCUMENTOS APRESENTADOS

PROCURAÇÃO, COPIA CARTERIA DE IDENTIDADE PROFISSIONAL DO SÓCIO, RG
CONTADORA

BELEM/PA, 12 de março de 2024.

LANA CLAUDIA SOUSA DE CASTRO

Assinado Digitalmente



12/03/2024



Certifico o Registro em 12/03/2024
Arquivamento 20000941552 de 12/03/2024 Protocolo 246654805 de 12/03/2024 NIRE 15600056565
Nome da empresa P V M MAIA SERVICOS DE ENGENHARIA LTDA
Este documento pode ser verificado em <http://regin.jucepa.pa.gov.br/autenticacaodocumentos/autenticacao.aspx>
Chancela 98493509459552



246654805



TERMO DE AUTENTICAÇÃO

NOME DA EMPRESA	P V M MAIA SERVICOS DE ENGENHARIA LTDA
PROTOCOLO	246654805 - 12/03/2024
ATO	002 - ALTERAÇÃO
EVENTO	021 - ALTERAÇÃO DE DADOS (EXCETO NOME EMPRESARIAL)

MATRIZ

NIRE 15600056565
CNPJ 20.975.003/0001-58
CERTIFICO O REGISTRO EM 12/03/2024
SOB N: 20000941552

REPRESENTANTES QUE ASSINARAM DIGITALMENTE

Cpf: 00289479240 - LANA CLAUDIA SOUSA DE CASTRO - Assinado em 12/03/2024 às 13:45:08



Marcelo A. P. Cebolão

1

ALTERAÇÃO CONTRATUAL DA SOCIEDADE P V M MAIA SERVICOS DE ENGENHARIA/ LTDA

CNPJ nº 20.975.003/0001-58



PEDRO VICTOR DE MENDONCA MAIA, nacionalidade BRASILEIRA, nascido em 08/02/1989, SOLTEIRO, ENGENHEIRO MECANICO, CPF nº 002.752.872-38, CARTEIRA DE IDENTIDADE PROFISSIONAL nº 1513624172, órgão expedidor CREA - PA, residente e domiciliado(a) no(a) RODOVIA AUGUSTO MONTENEGRO, SN, KM 09 CONJ ANISIO TEIXEIRA II BL 34 APTO 201, PARQUE GUAJARA (ICOARACI), BELÉM, PA, CEP 66821000, BRASIL, representado neste ato por sua PROCURADORA LANA CLAUDIA SOUSA DE CASTRO, nacionalidade BRASILEIRA, nascida em 25/02/1989, SOLTEIRA, CONTADORA, CPF nº 002.894.792-40, CARTEIRA DE IDENTIDADE nº 5590057, Órgão Expedidor PC/PA - PA, endereço: AVENIDA PEDRO MIRANDA, 2050, PEDREIRA, BELÉM, PA, CEP 66085024 .

http://assinador.pscs.com.br/assinadorweb/autenticacao?chave1=89LZ6wrb3G8UxH1LX1UCmu4Ly-cUENouwSQehrxGg
ASSINADO DIGITALMENTE POR: 00289479240-LANA CLAUDIA SOUSA DE CASTRO



Sócio da sociedade limitada de nome empresarial P V M MAIA SERVICOS DE ENGENHARIA LTDA, registrada legalmente por contrato social devidamente arquivado nesta Junta Comercial do Estado do Pará, sob NIRE nº 15600056565, com sede Travessa Manoel Evaristo, 525 E, Umarizal Belém, PA, CEP 66050290, devidamente inscrita no Cadastro Nacional de Pessoa Jurídica/MF sob o nº 20.975.003/0001-58, delibera ajustar a presente alteração contratual, nos termos da Lei nº 10.406/ 2002, mediante as condições estabelecidas nas cláusulas seguintes:

OBJETO SOCIAL

CLÁUSULA PRIMEIRA. A sociedade passa a ter o seguinte objeto:
SERVICOS DE ENGENHARIA MANUTENCAO E REPARACAO DE MAQUINAS E APARELHOS DE REFRIGERACAO E VENTILACAO PARA USO INDUSTRIAL E COMERCIAL INSTALACAO E MANUTENCAO DE SISTEMAS CENTRAIS DE AR CONDICIONADO, DE VENTILACAO E REFRIGERACAO ADMINISTRACAO DE OBRAS OUTROS REPRESENTANTES COMERCIAIS E AGENTES DO COMERCIO ESPECIALIZADO EM PRODUTOS SERVICOS DE ARQUITETURA SERVICOS DE DESENHO TECNICO RELACIONADOS A ARQUITETURA E ENGENHARIA ATIVIDADES TECNICAS RELACIONADAS A ENGENHARIA E ARQUITETURA TESTES E ANALISES TECNICAS TREINAMENTO EM DESENVOLVIMENTO PROFISSIONAL E GERENCIAL OUTRAS ATIVIDADES DE ENSINO COMERCIO VAREJISTA ESPECIALIZADO DE PECAS E ACESSORIOS PARA APARELHOS ELETROELETRONICOS PARA USO DOMESTICO, EXCETO INFORMATICA E COMUNICACAO INSTALACAO E MANUTENCAO ELETRICA INSTALACOES HIDRAULICAS, SANITARIAS E DE GAS INSTALACOES DE SISTEMA DE PREVENCAO CONTRA INCENDIO SERVICOS DE PINTURA DE EDIFICIOS EM GERAL OUTRAS OBRAS DE ACABAMENTO DA CONSTRUCAO CONSTRUCAO DE EDIFICIOS OBRAS DE FUNDACOES OBRAS DE TERRAPLENAGEM SERVICOS DE OPERACAO E FORNECIMENTO DE EQUIPAMENTOS PARA TRANSPORTE E ELEVACAO DE CARGAS E PESSOAS PARA USO EM OBRAS CARGA E DESCARGA CORRETAGEM NA COMPRA E VENDA E AVALIACAO DE IMOVEIS.

CNAE FISCAL

- 7112-0/00 - serviços de engenharia
- 4399-1/04 - serviços de operação e fornecimento de equipamentos para transporte e elevação de cargas e pessoas para uso em obras
- 8599-6/99 - outras atividades de ensino não especificadas anteriormente

Req: 81400000632993

Página 1

19/04/2024



Certifico o Registro em 19/04/2024
Arquivamento 20000950713 de 19/04/2024 Protocolo 246470224 de 19/04/2024 NIRE 15600056565
Nome da empresa P V M MAIA SERVICOS DE ENGENHARIA LTDA
Este documento pode ser verificado em <http://regin.jucepa.pa.gov.br/autenticacaodocumentos/autenticacao.asp>
Chancela 133198785370659



ALTERAÇÃO CONTRATUAL DA SOCIEDADE P V M MAIA SERVICOS DE ENGENHARIA
LTDA

CNPJ nº 20.975.003/0001-58



http://assinador.pscs.com.br/assinadorweb/autenticacao?chave1=69tZ6wrb3G8UXhH1tX1Ucmu4ty-cuENouwSQehrxGg
ASSINADO DIGITALMENTE POR: 00289479240-LANA CLAUDIA SOUSA DE CASTRO

- 8599-6/04 - treinamento em desenvolvimento profissional e gerencial
- 7120-1/00 - testes e análises técnicas
- 7119-7/99 - atividades técnicas relacionadas à engenharia e arquitetura não especificadas anteriormente
- 7119-7/03 - serviços de desenho técnico relacionados à arquitetura e engenharia
- 7111-1/00 - serviços de arquitetura
- 6821-8/01 - corretagem na compra e venda e avaliação de imóveis
- 5212-5/00 - carga e descarga
- 4757-1/00 - comércio varejista especializado de peças e acessórios para aparelhos eletroeletrônicos para uso doméstico, exceto informática e comunicação
- 4618-4/99 - outros representantes comerciais e agentes do comércio especializado em produtos não especificados anteriormente
- 3314-7/07 - manutenção e reparação de máquinas e aparelhos de refrigeração e ventilação para uso industrial e comercial
- 4399-1/01 - administração de obras
- 4391-6/00 - obras de fundações
- 4330-4/99 - outras obras de acabamento da construção
- 4330-4/04 - serviços de pintura de edifícios em geral
- 4322-3/03 - instalações de sistema de prevenção contra incêndio
- 4322-3/02 - instalação e manutenção de sistemas centrais de ar condicionado, de ventilação e refrigeração
- 4322-3/01 - instalações hidráulicas, sanitárias e de gás
- 4321-5/00 - instalação e manutenção elétrica
- 4313-4/00 - obras de terraplenagem
- 4120-4/00 - construção de edifícios

DA RATIFICAÇÃO E FORO

CLÁUSULA SEGUNDA. O foro para o exercício e o cumprimento dos direitos e obrigações resultantes do contrato social permanece em BELÉM/PA.

CLÁUSULA TERCEIRA. As Cláusulas e condições estabelecidas em atos já arquivados e que não foram expressamente modificadas por esta alteração continuam em vigor.

O sócio lavra o presente instrumento.

BELÉM/PA, 17 de abril de 2024.

PEDRO VICTOR DE MENDONCA MAIA
P/P: LANA CLAUDIA SOUSA DE CASTRO

Req: 81400000632993

Página 2



Certifico o Registro em 19/04/2024
Arquivamento 20000950713 de 19/04/2024 Protocolo 246470224 de 19/04/2024 NIRE 15600056565
Nome da empresa P V M MAIA SERVICOS DE ENGENHARIA LTDA
Este documento pode ser verificado em <http://regin.jucepa.pa.gov.br/autenticacaodocumentos/autenticacao.aspx>
Chancela 133198785370659

19/04/2024



http://assinador.pscs.com.br/assinadorweb/autenticacao?chave1=89LzZ6wrp33g8JXH1LXlUCm4tY--cUENoumsQehHrx3g
ASSINADO DIGITALMENTE POR: 00289479240-LANA CLAUDIA SOUSA DE CASTRO

DECLARAÇÃO DE VERACIDADE DOS DOCUMENTOS ANEXADOS AO REGISTRO DIGITAL
NA JUCEPA

Eu, LANA CLAUDIA SOUSA DE CASTRO, CPF 00289479240, profissional contabilista, inscrito(a) no CRC/ PA sob nº 018667, declaro, sob as penas da lei, que os documentos apresentados ao presente protocolo de registro digital na Junta Comercial do Estado do Pará são verdadeiros e estão estritamente de acordo com os respectivos documentos emitidos e/ou assinados originalmente pelo(s) signatário(s).

DOCUMENTOS APRESENTADOS

PROCURAÇÃO E COPIA CARTEIRA IDENTIDADE PROFISSIONAL DOS SOCIO

BELÉM/PA, 17 de abril de 2024.



LANA CLAUDIA SOUSA DE CASTRO

Assinado Digitalmente

19/04/2024



Certifico o Registro em 19/04/2024

Arquivamento 20000950713 de 19/04/2024 Protocolo 246470224 de 19/04/2024 NIRE 15600056565

Nome da empresa P V M MAIA SERVICOS DE ENGENHARIA LTDA

Este documento pode ser verificado em <http://regin.jucepa.pa.gov.br/autenticacaodocumentos/autenticacao.aspx>

Chancela 133198785370659



246470224

TERMO DE AUTENTICAÇÃO

NOME DA EMPRESA	P V M MAIA SERVICOS DE ENGENHARIA LTDA
PROTOCOLO	246470224 - 19/04/2024
ATO	002 - ALTERAÇÃO
EVENTO	021 - ALTERAÇÃO DE DADOS (EXCETO NOME EMPRESARIAL)

MATRIZ

NIRE 15600056565
CNPJ 20.975.003/0001-58
CERTIFICO O REGISTRO EM 19/04/2024
SOB N: 20000950713



REPRESENTANTES QUE ASSINARAM DIGITALMENTE

Cpf: 00289479240 - LANA CLAUDIA SOUSA DE CASTRO - Assinado em 17/04/2024 às 18:17:35

Marcelo A. P. Cebolão

1



PREFEITURA MUNICIPAL DE BELÉM
PROCURADORIA FISCAL DO MUNICÍPIO DE BELÉM
SECRETARIA MUNICIPAL DE FINANÇAS



CERTIDÃO CONJUNTA NEGATIVA

Processo nº 095071/119/2024

Contribuinte: P V M MAIA SERVICOS DE ENGENHARIA LTDA
CPF/CNPJ: 20.975.003/0001-58
Inscrição Mobiliária: 269309-5
Inscrição 001/34874/64/20/0419/000/000-31 (ALUGADO)
Endereço TV MANOEL EVARISTO , 525 E

Inscrição(ões) D. Ativa de Crédito(s) Não Tributário(s):

Ressalvando o direito de a Fazenda Municipal cobrar e inscrever quaisquer dívidas de responsabilidades do contribuinte acima identificado que vierem a ser apurada, é certificado que: Não constam débitos em seu nome, relativos a tributos ou créditos administrativos pela Secretaria Municipal de Finanças.

Certidão emitida às 11:18 horas, do dia 28/05/2024 com fulcro na instrução Normativa nº 06/2009-GABS/SEFIN, de 30 de novembro de 2009.

Validade: 180 (cento e oitenta) dia(s)

Código de Controle de Certidão : FMEX.VYMG.YMYW.ESUX.UYPE

Atenção : Qualquer emenda ou rasura invalidará este documento, tendo apenas validade quando verificada sua autenticidade no site : ww2.belem.pa.gov.br/cnde-e.



MINISTÉRIO DA FAZENDA
Secretaria da Receita Federal do Brasil
Procuradoria-Geral da Fazenda Nacional



**CERTIDÃO POSITIVA COM EFEITOS DE NEGATIVA DE DÉBITOS RELATIVOS AOS TRIBUTOS
FEDERAIS E À DÍVIDA ATIVA DA UNIÃO**

Nome: P V M MAIA SERVICOS DE ENGENHARIA LTDA
CNPJ: 20.975.003/0001-58

Ressalvado o direito de a Fazenda Nacional cobrar e inscrever quaisquer dívidas de responsabilidade do sujeito passivo acima identificado que vierem a ser apuradas, é certificado que:

1. constam débitos administrados pela Secretaria da Receita Federal do Brasil (RFB) com exigibilidade suspensa nos termos do art. 151 da Lei nº 5.172, de 25 de outubro de 1966 - Código Tributário Nacional (CTN), ou objeto de decisão judicial que determina sua desconsideração para fins de certificação da regularidade fiscal, ou ainda não vencidos; e
2. não constam inscrições em Dívida Ativa da União (DAU) na Procuradoria-Geral da Fazenda Nacional (PGFN).

Conforme disposto nos arts. 205 e 206 do CTN, este documento tem os mesmos efeitos da certidão negativa.

Esta certidão é válida para o estabelecimento matriz e suas filiais e, no caso de ente federativo, para todos os órgãos e fundos públicos da administração direta a ele vinculados. Refere-se à situação do sujeito passivo no âmbito da RFB e da PGFN e abrange inclusive as contribuições sociais previstas nas alíneas 'a' a 'd' do parágrafo único do art. 11 da Lei nº 8.212, de 24 de julho de 1991.

A aceitação desta certidão está condicionada à verificação de sua autenticidade na Internet, nos endereços <<http://rfb.gov.br>> ou <<http://www.pgfn.gov.br>>.

Certidão emitida gratuitamente com base na Portaria Conjunta RFB/PGFN nº 1.751, de 2/10/2014.

Emitida às 10:16:38 do dia 13/05/2024 <hora e data de Brasília>.

Válida até 09/11/2024.

Código de controle da certidão: **51EB.3B6A.0013.9B91**

Qualquer rasura ou emenda invalidará este documento.

SERVIÇO GRATUITO

GOVERNO DO ESTADO DO PARÁ
SECRETARIA DE ESTADO DA FAZENDA**CERTIDAO NEGATIVA DE NATUREZA TRIBUTÁRIA****Nome:** P V M MAIA SERVICOS DE ENGENHARIA LTDA**Inscrição Estadual:** 15.461.145-0**CNPJ:** 20.975.003/0001-58

Ressalvado o direito de a Fazenda Pública Estadual cobrar e inscrever quaisquer dívidas de responsabilidade do sujeito passivo acima identificado que vierem a ser apuradas, é certificado que **NÃO CONSTAM**, até a presente data, pendências em seu nome, relativamente aos débitos administrados pela Secretaria Executiva de Estado da Fazenda, de natureza tributária, incritos ou não na Dívida Ativa.

A presente Certidão, emitida nos termos do Decreto n.º 2.473, de 29 de setembro de 2006, e da Instrução Normativa n.º 0019, de 5 de Outubro de 2006, somente produzirá efeitos após a confirmação de sua autenticidade, pela Internet, no Portal de Serviço da Secretaria Executiva de Estado da Fazenda no endereço eletrônico www.sefa.pa.gov.br.

Emitida às: 11:53:54 do dia 12/04/2024**Válida até:** 09/10/2024**Número da Certidão:** 702024080499175-8**Código de Controle de Autenticidade:** BEA2180B.CD9568E7.42520361.D8DDD4C4**Observação:**

- Nos termos da legislação pertinente a presente Certidão poderá, independente de notificação prévia, ser cassada quando, dentro do período de validade forem verificadas as hipóteses previstas no art. 6º da Instrução Normativa n.º 0019, de 5 de Outubro de 2006, como também em decorrência da suspensão de medida liminar.

- A cassação da certidão será efetuada de ofício, devendo ser dada a publicidade do fato por meio de consulta pública no endereço eletrônico www.sefa.pa.gov.br.

Válida em todo território paraense.

SERVIÇO GRATUITO

SERVIÇO GRATUITO

GOVERNO DO ESTADO DO PARÁ
SECRETARIA DE ESTADO DA FAZENDA**CERTIDAO NEGATIVA DE NATUREZA NÃO TRIBUTÁRIA****Nome:** P V M MAIA SERVICOS DE ENGENHARIA LTDA**Inscrição Estadual:** 15.461.145-0**CNPJ:** 20.975.003/0001-58

Ressalvado o direito de a Fazenda Pública Estadual cobrar e inscrever quaisquer dívidas de responsabilidade do sujeito passivo acima identificado que vierem a ser apuradas, é certificado que **NÃO CONSTAM**, até a presente data, pendências em seu nome, relativamente aos débitos administrados pela Secretaria Executiva de Estado da Fazenda, de natureza não tributária, inscritos na Dívida Ativa.

A presente Certidão, emitida nos termos do Decreto n.º 2.473, de 29 de setembro de 2006, e da Instrução Normativa n.º 0019, de 5 de Outubro de 2006, somente produzirá efeitos após a confirmação de sua autenticidade, pela Internet, no Portal de Serviço da Secretaria Executiva de Estado da Fazenda no endereço eletrônico www.sefa.pa.gov.br.

Emitida às: 11:53:54 do dia 12/04/2024**Válida até:** 09/10/2024**Número da Certidão:** 702024080499176-6**Código de Controle de Autenticidade:** 46F8F839.7765F303.F4C7E47B.DB26F94E**Observação:**

- Nos termos da legislação pertinente a presente Certidão poderá, independente de notificação prévia, ser cassada quando, dentro do período de validade forem verificadas as hipóteses previstas no art. 9º da Instrução Normativa n.º 0019, de 5 de Outubro de 2006, como também em decorrência da suspensão de medida liminar.

- A cassação da certidão será efetuada de ofício, devendo ser dada a publicidade do fato por meio de consulta pública no endereço eletrônico www.sefa.pa.gov.br.

Válida em todo território paraense.

SERVIÇO GRATUITO

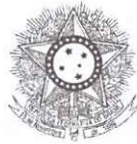

PODER JUDICIÁRIO
JUSTIÇA DO TRABALHO



CERTIDÃO NEGATIVA DE DÉBITOS TRABALHISTAS

Nome: P V M MAIA SERVICOS DE ENGENHARIA LTDA (MATRIZ E FILIAIS)
CNPJ: 20.975.003/0001-58
Certidão nº: 33754682/2024
Expedição: 15/05/2024, às 10:24:20
Validade: 11/11/2024 - 180 (cento e oitenta) dias, contados da data de sua expedição.

Certifica-se que **P V M MAIA SERVICOS DE ENGENHARIA LTDA (MATRIZ E FILIAIS)**, inscrito(a) no CNPJ sob o nº **20.975.003/0001-58**, **NÃO CONSTA** como inadimplente no Banco Nacional de Devedores Trabalhistas. Certidão emitida com base nos arts. 642-A e 883-A da Consolidação das Leis do Trabalho, acrescentados pelas Leis ns.º 12.440/2011 e 13.467/2017, e no Ato 01/2022 da CGJT, de 21 de janeiro de 2022. Os dados constantes desta Certidão são de responsabilidade dos Tribunais do Trabalho.

No caso de pessoa jurídica, a Certidão atesta a empresa em relação a todos os seus estabelecimentos, agências ou filiais.

A aceitação desta certidão condiciona-se à verificação de sua autenticidade no portal do Tribunal Superior do Trabalho na Internet (<http://www.tst.jus.br>).

Certidão emitida gratuitamente.

INFORMAÇÃO IMPORTANTE

Do Banco Nacional de Devedores Trabalhistas constam os dados necessários à identificação das pessoas naturais e jurídicas inadimplentes perante a Justiça do Trabalho quanto às obrigações estabelecidas em sentença condenatória transitada em julgado ou em acordos judiciais trabalhistas, inclusive no concernente aos recolhimentos previdenciários, a honorários, a custas, a emolumentos ou a recolhimentos determinados em lei; ou decorrentes de execução de acordos firmados perante o Ministério Público do Trabalho, Comissão de Conciliação Prévia ou demais títulos que, por disposição legal, contiver força executiva.

[Voltar](#)[Imprimir](#)

Certificado de Regularidade do FGTS - CRF

Inscrição: 20.975.003/0001-58
Razão Social: P V M MAIA SERV DE ENGENHARIA EIRELI ME
Endereço: ROD AUGUSTO MONTENEGRO CJ A TEIXEIRA II SN KM 09 BL 34 AP 201 /
PARQUE GUAJARA (ICO / BELEM / PA / 66821-000

A Caixa Econômica Federal, no uso da atribuição que lhe confere o Art. 7, da Lei 8.036, de 11 de maio de 1990, certifica que, nesta data, a empresa acima identificada encontra-se em situação regular perante o Fundo de Garantia do Tempo de Serviço - FGTS.

O presente Certificado não servirá de prova contra cobrança de quaisquer débitos referentes a contribuições e/ou encargos devidos, decorrentes das obrigações com o FGTS.

Validade: 06/05/2024 a 04/06/2024

Certificação Número: 2024050602062119518204

Informação obtida em 15/05/2024 10:25:26

A utilização deste Certificado para os fins previstos em Lei esta condicionada a verificação de autenticidade no site da Caixa:
www.caixa.gov.br



PODER JUDICIÁRIO
TRIBUNAL DE JUSTIÇA DO ESTADO DO PARÁ



CERTIDÃO JUDICIAL CÍVEL NEGATIVA

Certifico, que a requerimento da parte interessada, revendo os registros de distribuição, de 1º de janeiro de 1980, até a presente data, em face de P V M MAIA SERVICOS DE ENGENHARIA LTDA, CNPJ 20.975.003/0001-58, NADA CONSTA na Justiça Estadual de 1º grau, 2º grau e nos Juizados Especiais do Estado do Pará, referente a AÇÕES CÍVEIS em que é parte como requerido(a).

Observações:

1. Certidão expedida gratuitamente, através da Central de Distribuição deste Fórum.
2. A informação do nº do CPF ou CNPJ acima é de responsabilidade do solicitante da certidão, devendo a titularidade ser conferida pelo interessado e destinatário, sob pena de incorrer na prática dos atos típicos previstos nos arts. 299 § 1º, art.301 e 304 do Código Penal Brasileiro.
3. A autenticidade desta certidão poderá ser confirmada na página do Tribunal de Justiça do Estado do Pará(www.tjpa.jus.br), no menu de consultas.
4. Este documento é válido somente por 90(noventa) dias.
5. A autenticidade poderá ser efetivada, no máximo, até 90(noventa) dias após sua expedição.

quarta-feira, 15 maio, 2024 MARCELO SANTOS
COSTA:41001702204

Assinado de forma digital por MARCELO
SANTOS COSTA:41001702204
Dados: 2024.05.17 08:55:03 -03'00'

Serviço de Emissão de Certidão Cível

Divisão de Distribuição de Feitos Cíveis

Diretoria do Fórum Cível

As informações contidas nesta Certidão referem-se a existência de Ações de Execução Fiscal, Municipal ou Estadual, Execução patrimonial, Falência e recuperação Judicial(Concordata), Cível e Comercial, Família, Interdição/Tutela/Curatela, Inventário e etc...

Certidão em conformidade com o provimento 19/2009 - CJRMB, que institui certidão única para feitos cíveis.

Certidão expedida gratuitamente em : 15/05/2024 11:59:08

CONTROLE: 05151111269563

Válida até 13/08/2024 00:00:00

Comprovação de autenticidade da certidão no site <http://www.tjpa.jus.br>

Está certidão é emitida apenas para pessoas com maior idade civil.
Libra (marcelo.costa)

P V M MAIA SERVICOS DE ENGENHARIA EIRELI(00001)

Balanco Patrimonial Encerrado em 31/12/2022

Folha: 1

Descrição	Classificação	Exercício Atual	Exercício Anterior
ATIVO		****412.471,73D	****327.630,87D
ATIVO CIRCULANTE		****388.770,32D	****300.925,06D
DISPONÍVEL		****388.770,32D	****300.925,06D
CAIXA		****295.294,81D	****236.053,01D
CAIXA	1-1-01-01-01	295.294,81D	236.053,01D
BANCOS CONTA MOVIMENTO		*****93.475,51D	*****29.808,05D
BANCOS	1-1-01-02-04	93.475,51D	29.808,05D
CLIENTES A RECEBER		*****0,00D	*****35.064,00D
CLIENTES A RECEBER	1-1-01-05-04	0,00D	35.064,00D
ATIVO PERMANENTE		*****23.701,41D	*****26.705,81D
IMOBILIZADO		*****23.701,41D	*****26.705,81D
IMOBILIZACOES DIVERSAS		*****30.044,04D	*****30.044,04D
MAQUINAS E EQUIPAMENTOS	1-3-02-01-06	30.044,04D	30.044,04D
(-)DEPRECIACÕES		*****6.342,63C	*****3.338,23C
(-)MAQUINAS E EQUIP. DEPRECIACOES	1-3-02-02-03	6.342,63C	3.338,23C

P V M MAIA SERVICOS Assinado de forma digital por P V M
DE ENGENHARIA MAIA SERVICOS DE ENGENHARIA
LTD.A:20975003000158 LTDA:20975003000158
Dados: 2023.11.19 12:36:09 -03'00'

PEDRO VICTOR DE MENDONÇA MAIA
EMPRESÁRIO
CPF 002.752.872-38

LANA CLAUDIA SOUSA Assinado de forma digital por LANA
DE CLAUDIA SOUSA DE
CASTRO:00289479240 CASTRO:00289479240
Dados: 2023.11.19 12:35:09 -03'00'

LANA CLÁUDIA S. DE CASTRO
CONTADORA
CRC/PA 018667/O
CPF: 002.894.792-40



P V M MAIA SERVICOS DE ENGENHARIA EIRELI(00001)

Balanco Patrimonial Encerrado em 31/12/2022

Folha: 2

Descrição	Classificação	Exercício Atual	Exercício Anterior
PASSIVO		****412.471,73C	****327.630,87C
PASSIVO CIRCULANTE		*****49.101,52C	*****32.548,88C
PASSIVO EXIGIVEL CURTO PRAZO		*****49.101,52C	*****32.548,88C
CREDORES DIVERSOS		*****14.155,88C	*****23.049,72C
FORNECEDORES A PAGAR	2-1-01-01-06	0,00C	0,00C
SIMPLES NACIONAL A RECOLHER	2-1-01-01-13	14.155,88C	3.049,72C
DESPESAS A PAGAR	2-1-01-01-14	0,00	20.000,00C
CREDITOS TRABALHISTA		*****34.945,64C	*****9.499,16C
ENCARGOS SOCIAIS (INSS) A RECOLHER	2-1-01-02-02	3.472,43C	955,18C
IRRF A RECOLHER	2-1-01-02-06	205,57C	0,00C
SALARIOS A PAGAR	2-1-01-02-08	27.927,18C	7.921,82C
FGTS A RECOLHER	2-1-01-02-14	2.261,78C	622,16C
PRO LABORE A PAGAR	2-1-01-02-18	1.078,68C	0,00
PATRIMONIO LIQUIDO		****363.370,21C	****295.081,99C
PATRIMONIO LIQUIDO		****363.370,21C	****295.081,99C
RESERVAS DE CAPITAL		****363.370,21C	****295.081,99C
LUCROS E PREJUIZOS ACUMULADOS	2-3-01-01-04	195.081,99C	114.204,81C
RESULTADO LIQUIDO DO EXERCICIO	2-3-01-01-05	68.288,22C	80.877,18C
CAPITAL SOCIAL	2-3-01-01-06	100.000,00C	100.000,00C

P V M MAIA SERVICOS DE ENGENHARIA
 LTDA:20975003000158
Assinado de forma digital por P V M MAIA SERVICOS DE ENGENHARIA LTDA:20975003000158
 Dados: 2023.11.19 12:37:19 -03'00'

PEDRO VICTOR DE MENDONÇA MAIA
 EMPRESÁRIO
 CPF 002.752.872-38

LANA CLAUDIA SOUSA
 DE CASTRO:00289479240
Assinado de forma digital por LANA CLAUDIA SOUSA DE CASTRO:00289479240
 Dados: 2023.11.19 12:36:41 -03'00'

LANA CLÁUDIA S. DE CASTRO
 CONTADORA
 CRC/PA 018667/O
 CPF: 002.894.792-40



Descrição	Classificação	Exercício Atual
RECEITAS		
RECEITAS OPERACIONAIS		
RECEITAS OPERACIONAIS		
RECEITA DE VENDA		
RECEITA DE SERVIÇOS	4-1-01-02-06	808.753,67C
=RECEITA DE VENDA		****808.753,67C
IMPOSTOS INCIDENTES S/ RECEITA		
(-)-SIMPLES NACIONAL	4-1-01-04-05	62.746,02D
=IMPOSTOS INCIDENTES S/ RECEITA		*****62.746,02D
=RECEITAS OPERACIONAIS		****746.007,65C
=Total - RECEITAS OPERACIONAIS		****746.007,65C
=Total - RECEITAS		****746.007,65C



P V M MAIA SERVICOS DE ENGENHARIA
Assinado de forma digital por P V M
MAIA SERVICOS DE ENGENHARIA
LTDA:20975003000158
Dados: 2023.11.19 12:38:09 -03'00'

PEDRO VICTOR DE MENDONÇA MAIA
EMPRESÁRIO
CPF: 002.752.872-38

LANA CLAUDIA SOUSA DE
Assinado de forma digital
por LANA CLAUDIA SOUSA
DE CASTRO:00289479240
Dados: 2023.11.19 12:37:45
-03'00'

LANA CLÁUDIA S. DE CASTRO
CRC/PA 018667/O
CPF: 002.894.792-40

Descrição	Classificação	Exercício Atual
DESPESAS		
DESPESAS		
DESPESAS OPERACIONAIS		
DESPESAS COM PESSOAL		
SALARIOS E ORDENADOS	3-1-01-01-01	166.158,03D
13º SALARIO	3-1-01-01-02	2.094,23C
ENCARGOS SOCIAIS (FGTS)	3-1-01-01-03	13.240,18D
VALE TRANSPORTE	3-1-01-01-09	6.643,11C
RESCISÃO DE CONTRATOS DE COLABORADORES	3-1-01-01-10	2.936,27C
PRO LABORE	3-1-01-01-17	13.220,00D
=DESPESAS COM PESSOAL		****180.944,60D
DESPESAS ADMINISTRATIVAS		
DESPESAS ADMINISTRATIVAS	3-1-01-02-01	313.547,86D
DEPRECIações	3-1-01-02-14	3.004,40D
=DESPESAS ADMINISTRATIVAS		****316.552,26D
=DESPESAS OPERACIONAIS		****497.496,86D
=Total - DESPESAS		****497.496,86D
CUSTOS		
CUSTOS DA MERCADORIA VENDIDA		
CUSTO COM PRESTAÇÃO DE SERVIÇOS		
CUSTOS COM PRESTAÇÃO DE SERVIÇOS	3-3-01-03-01	180.222,57D
=CUSTO COM PRESTAÇÃO DE SERVIÇOS		****180.222,57D
=CUSTOS DA MERCADORIA VENDIDA		****180.222,57D
=Total - CUSTOS		****180.222,57D
=Total - DESPESAS		****677.719,43D
RESULTADO DO EXERCÍCIO		
RECEITAS----->	746.007,65C	
DESPESAS + CUSTO----->	677.719,43D	
LUCRO LÍQUIDO DO EXERCÍCIO:	*****68.288,22	



P V M MAIA SERVICOS DE ENGENHARIA
LTDA:20975003000158

Assinado de forma digital por P V M MAIA SERVICOS DE ENGENHARIA
LTDA:20975003000158
Dados: 2023.11.19 12:39:02 -03'00'

PEDRO VICTOR DE MENDONÇA MAIA
EMPRESÁRIO
CPF: 002.752.872-38

LANA CLAUDIA SOUSA DE CASTRO:00289479240

Assinado de forma digital por LANA CLAUDIA SOUSA DE CASTRO:00289479240
Dados: 2023.11.19 12:38:38 -03'00'

LANA CLÁUDIA S. DE CASTRO
CRC/PA 018667/O
CPF: 002.894.792-40

Grau de Endividamento

Passivo Circulante + Passivo não Circulante (Obrigações a LP)	49.101,52	
-----		= 0,14
Patrimônio Líquido	363.370,21	

Quanto menor, melhor. O capital de terceiros equivale a 14% do capital próprio.

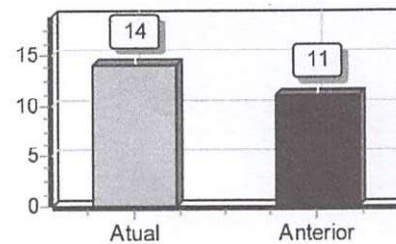

Solvência Geral

Ativo	412.471,73	
-----		= 8,40
Passivo Circulante + Passivo não Circulante (Obrigações a LP)	49.101,52	

Quanto maior, melhor. O investimento total equivale a 840 % do capital de terceiros.

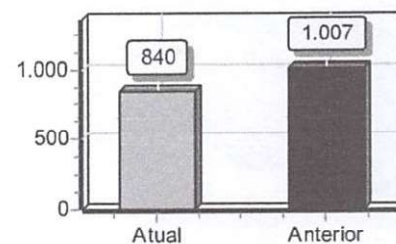

Liquidez Geral

Ativo Circulante + Ativo Realizável a LP	412.471,73	
-----		= 8,40
Passivo Circulante + Passivo Não-Circulante (Obrigações a LP)	49.101,52	

Quanto maior, melhor. A empresa possui R\$8,40 de ativo Circulante e ativo realizável a longo prazo para cada R\$1,00 de dívida total.

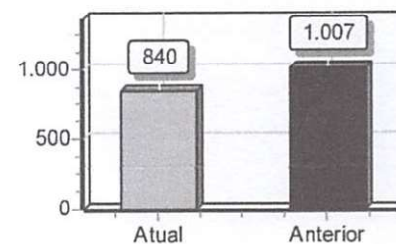

Liquidez Corrente

Ativo Circulante	388.770,32	
-----		= 7,92
Passivo Circulante	49.101,52	

Quanto maior, melhor. A empresa possui R\$7,92 de ativo circulante para cada R\$1,00 de dívida de curto prazo.

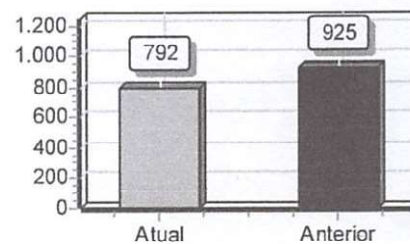

Sob as penas da lei, declaramos que as informações aqui contidas são verdadeiras e nos responsabilizamos por todas elas de acordo com a documentação que nos foi apresentada.

Belém, 31 de dezembro de 2022.

P V M MAIA SERVICOS DE ENGENHARIA
LTDA:20975003000158

Assinado de forma digital por P V M MAIA SERVICOS DE ENGENHARIA LTDA:20975003000158
Dados: 2023.11.19 12:39:49 -03'00'

PEDRO VICTOR DE MENDONÇA MAIA
Administrador
CPF: 00275287238

LANA CLAUDIA SOUSA DE CASTRO:00289479240

Assinado de forma digital por LANA CLAUDIA SOUSA DE CASTRO:00289479240
Dados: 2023.11.19 12:39:28 -03'00'

LANA CLAUDIA SOUSA DE CASTRO
CRC: 018667 CPF: 00289479240
LANA CLÁUDIA S. DE CASTRO
Contador



DECLARAÇÃO DE INEXISTÊNCIA DE MENOR TRABALHADOR
(Lei 9.854/99 e Inciso XXXIII do Art. 7º da Constituição Federal)



A empresa P V M MAIA SERVIÇOS DE ENGENHARIA inscrita no CNPJ sob o nº 20.975.003.0001-58, sediada no(a) TV MANOEL EVARISTO Nº 525 E, UMARIZAL, CEP 66050-290, BELÉM/PA, por intermédio de seu representante legal, o(a) Sr.(a) PEDRO VICTOR DE MENDONÇA MAIA, portador(a) da Carteira de Identidade nº 5267466 e do CPF nº 002.752.872-38, **DECLARA**, para fins do disposto no inciso V do art. 27 da Lei nº 8.666, de 1993, acrescido pela Lei nº 9.854, de 1999, que **NÃO** emprega menores de 18 (dezoito) anos em trabalho noturno, perigoso ou insalubre e também **NÃO** emprega menores de 16 (dezesseis) anos.

Ressalva:

Emprega menor, a partir de 14 (quatorze) anos, na condição de menor aprendiz:()SIM ou **NÃO**().

BELÉM, 15 de MAIO de 2024

P V M MAIA SERVICOS
DE ENGENHARIA
LTDA:2097500300015
8

Assinado de forma digital por P V
M MAIA SERVICOS DE
ENGENHARIA
LTDA:20975003000158
Dados: 2024.05.15 12:02:26
-03'00'

(Responsável Legal)

Pedro Victor de Mendonça Maia
RG nº 5267466

Observação: responder com "X" apenas uma das opções de ressalva acima, de acordo com a situação que se aplique à empresa.

DECLARAÇÃO



Belém-PA, 22 de maio de 2024

Declaramos para devidos fins que a empresa PVM MAIA SERVIÇOS DE ENGENHARIA EIRELI, portadora do CNPJ N° 20.975.003/0001-58, registrado no conselho de engenharia (CREA) sob o número 000148403-6 e localizada na Travessa Manoel Evaristo n° 525, Bairro Umarizal, CEP: 66.050-290, Belém/PA, vem prestando serviços técnicos na área de climatização, combate a incêndios e manutenção predial, executando atividades de manutenção preventiva e corretiva, instalação de equipamentos, elaboração de projetos, fornecimento de extintores e luminárias de emergência para Centro de Estudos Educativos do Pará, localizado na Travessa Francisco Caldeira Castelo Branco, 1681, São Brás, CEP: 66.063-223, Belém/PA.

Documento assinado digitalmente
gov.br PAULO HENRIQUE AMORIM SIQUEIRA
Data: 23/05/2024 10:33:05-0300
Verifique em <https://validar.it.gov.br>

Paulo Henrique Amorim Siqueira
Centro de Estudos Educativos do Pará
Diretor

