



**Prefeitura Municipal de Ulianópolis**  
Avenida Pará, 651 - Caminho das Árvores - CEP: 68632-000 - Ulianópolis/PA  
CNPJ: 83.334.672/0001-60 - Tel: (91) 98883-41009 - Site: www.ulianopolis.pa.gov.br

**INFORMAÇÕES DO PROCESSO**

**PROTOCOLO: 2024.05.16-0001**

MODALIDADE	RESPONSÁVEL	PERÍODO	VALOR ESTIMADO
COMPRAS E SERVIÇOS	DALVAELENA GUIMARAES PERONI	16/05/2024 11:26 - 21/05/2024 12:00	
TIPO DO RECEBIMENTO E-MAIL			
<b>INFORMAÇÕES DO OBJETO</b> COM BASE NA MANIFESTAÇÃO DE INTERESSE DA ADMINISTRAÇÃO EM OBTER PROPOSTAS ADICIONAIS DE EVENTUAIS INTERESSADOS, O DEPARTAMENTO DE COMPRAS INFORMA QUE ESTÁ ABERTO O RECEBIMENTO DE PROPOSTAS PARA O PROCESSO ADMINISTRATIVO Nº 030/2024-SEMAF/PMU (DISPENSA DE LICITAÇÃO) PARA CONTRATAÇÃO DE EMPRESA ESPECIALIZADA PARA AQUISIÇÃO DE SOFTWARE PARA CORREÇÃO DE PROVAS, PARA AUTOMAÇÃO DA CORREÇÃO DE PROVAS APLICADAS, QUE ATENDA AS FUNCIONALIDADES MÍNIMAS RELACIONADAS, DESTINADOS A ATENDER AS ESCOLAS DA REDE MUNICIPAL DE ENSINO DE ULIANÓPOLIS, SUPRINDO AS NECESSIDADES DA SECRETARIA MUNICIPAL DE EDUCAÇÃO, CONFORME ESPECIFICAÇÃO ABAIXO: ? REALIZE A CORREÇÃO DE PROVAS ATRAVÉS DE SCANNERS DE CARTÕES RESPOSTAS NOS FORMATOS, .TIFF, .PDF, E .PNG. ? REALIZE ANÁLISE DE DOCUMENTOS EM LOTE OU INDIVIDUALIZADO, AGRUPANDO OS RESULTADOS POR ALUNO, POR RESPOSTA OU POR TURMA; ? GERE RELATÓRIOS DE RESPOSTAS NOS FORMATOS, .PDF., .XLSX AGRUPADOS POR TURMA, POR ALUNO OU POR RESPOSTA; ? REALIZE EXPORTAÇÃO DOS DADOS OBTIDOS E ANALISADOS NOS FORMATOS .PDF E .XLSX. PARA OBTER MAIS INFORMAÇÕES OU ESCLARECER DÚVIDAS, ENTRE EM CONTATO COM O DEPARTAMENTO DE COMPRAS PELO TELEFONE/WHATSAPP: (91) 98402-2429.			

**INFORMAÇÕES DA PUBLICAÇÃO**

NÚMERO DO IP	192.168.0.94
NOME DO COMPUTADOR	E-WIDGLAN

Prefeitura Municipal de Ulianópolis

<https://www.ulianopolis.pa.gov.br/lei14133.php?id=23>

Emitido: 16/05/2024 11:26:53

### AVISOS LEI Nº 14.133 Dispensas Contr. Direta, intenção de Cotações

Início / Acesso a Informação / Portal de licitações / Lei 14.133 / Detalhes

**PROTOCOLO: 2024.05.16-0001**

Informações do processo

MODALIDADE: COMPRAS E SERVIÇOS

RESPONSÁVEL: DALVAELENA GUIMARAES PERONI

**AGUARDANDO PROPOSTAS**

PERÍODO: 16/05/2024 11:26 - 21/05/2024 12:00  
TIPO DO RECEBIMENTO: E-MAIL

**Email: licitacao.ulianopolis@hotmail.com**

Falta(m) 5 dia(s), 00:31:11 para encerrar o envio

#### Informações do objeto

COM BASE NA MANIFESTAÇÃO DE INTERESSE DA ADMINISTRAÇÃO EM OBTER PROPOSTAS ADICIONAIS DE EVENTUAIS INTERESSADOS, O DEPARTAMENTO DE COMPRAS INFORMA QUE ESTÁ ABERTO O RECEBIMENTO DE PROPOSTAS PARA O PROCESSO ADMINISTRATIVO Nº. 030/2024-SEMAF/PMU (DISPENSA DE LICITAÇÃO) PARA CONTRATAÇÃO DE EMPRESA ESPECIALIZADA PARA AQUISIÇÃO DE SOFTWARE PARA CORREÇÃO DE PROVAS, PARA AUTOMAÇÃO DA CORREÇÃO DE PROVAS APLICADAS, QUE ATENDA AS FUNCIONALIDADES MÍNIMAS RELACIONADAS, DESTINADOS A ATENDER AS ESCOLAS DA REDE MUNICIPAL DE ENSINO DE ULIANÓPOLIS, SUPRINDO AS NECESSIDADES DA SECRETARIA MUNICIPAL DE EDUCAÇÃO, CONFORME ESPECIFICAÇÃO ABAIXO: ? REALIZE A CORREÇÃO DE PROVAS ATRAVÉS DE SCANNERS DE CARTÕES RESPONSTAS NOS FORMATOS, TIFF, PDF, E PNG. ? REALIZE ANÁLISE DE DOCUMENTOS EM LOTE OU INDIVIDUALIZADO; AGRUPANDO OS RESULTADOS POR ALUNO, POR RESPOSTA OU POR TURMA; ? GERE RELATÓRIOS DE RESPONSTAS NOS FORMATOS, PDF, XLSX, AGRUPADOS POR TURMA, POR ALUNO OU POR RESPOSTA; ? REALIZE EXPORTAÇÃO DOS DADOS OBTIDOS E ANALISADOS NOS FORMATOS .PDF E .XLSX. PARA OBTHER MAIS INFORMAÇÕES OU ESCLARECER DÚVIDAS, ENTRE EM CONTATO COM O DEPARTAMENTO DE COMPRAS PELO TELEFONE/WHATSAPP: (91) 98402-2429.

**Qual o seu nível de satisfação com essa informação?**





**GB Print Serviços de Informática Ltda.**  
Rua República do Iraque, 1329, sala 04 - Campo Belo  
São Paulo - SP - CEP 04611-002 - ☎ +55 (11) 5535-4535  
comercial@gbnet.com.br

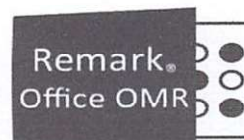

**CNPJ: 06.216.475/0001-04**

**Para:** Walcir Lima  
**Empresa:** SEMED de Ulianópolis - PA  
**Cliente Final:** SEMED de Ulianópolis - PA

**Emitido por:** Vinicius Nunes  
**Data:** 16/mai/2024  
**Cotação Nº:** SEMED\_Ulianopolis\_RO\_240516

**Ref.: Orçamento Software Remark Office OMR 11**

**Produtos e Serviços em Reais (R\$)**

Part Number	Descrição	R\$ Unitário	Qtde.	R\$ Total
ROO11-1T	Remark Office OMR 11 With AM&S - 1 licença	11.990,00	1	11.990,00
	(abaixo descrição dos serviços inclusos)	-	-	-
	<b>DESCONTO ESPECIAL SETOR PÚBLICO</b>	-	-	<b>(1.490,00)</b>
<b>Total:</b>				<b>R\$ 10.500,00</b>

**Observações:** - A cotação acima refere-se a seguinte configuração:  
- 1 licença **DEFINITIVA** do Remark Office OMR 11 em Português para um computador.  
- A licença é enviada por e-mail até um dia útil após a emissão da NF;  
- A licença definitiva será liberada após a compensação do pagamento;

**Serviço incluso:** - 1 (um) treinamento/capacitação de utilização do produto;  
- Criação de **ATÉ DOIS** formulários (A4/Carta) Simplex para serem utilizados juntamente com o software Remark Office OMR;  
- Configuração do Remark Office OMR para a leitura e processamento dos formulários desenvolvidos;  
- O serviço será realizado de forma **REMOTA** em dia e horário comercial a ser agendado previamente, conforme disponibilidade da agenda técnica;  
\* Qualquer serviço não previsto acima será cobrado.

**Manutenção/ Suporte:** - **1º ano incluso na compra do software.** A partir do 2º ano R\$2.390/ano (valor de ref. 2024).  
\* A manutenção/suporte contempla atendimento por e-mail ou telefone para dúvidas e problemas relacionados as funcionalidades do software.

**Pagamento:** Até 30 dias após o faturamento

**Validade:** 45 dias

Se houver RETENÇÃO de impostos do Estado ou Município o valor deve ser acrescido à proposta.

**REVENDEDOR EXCLUSIVO**



**GB NETWORK & PRINT**  
Rua República do Iraque, 1329, sala 04 - Campo Belo  
São Paulo - SP - CEP 04611-002 - ☎ +55 (11) 5535-4535  
comercial@gbnet.com.br



**Leia com Atenção. Informações Importantes Referentes à Proposta Comercial**

**Licença de Softwares**

Os softwares comercializados pela GB Network & Print descritos nessa proposta são licenciados para uso exclusivo do Cliente Final assinalado no cabeçalho desta proposta. Uma vez licenciado o software, não é permitido e nem é possível a transferência da licença para outro usuário final bem como a devolução da licença.

Clientes que não estejam com o serviço de Manutenção e Suporte ativo, perdem o direito a qualquer tipo de suporte, mesmo que para problemas referentes ao licenciamento ou funcionamento da chave de licença.

Licenças definitivas somente são liberadas pelo fabricante após o pagamento total.

**Manutenção e Suporte de Softwares**

A contratação de Manutenção e Suporte dos softwares comercializados pela GB Network & Print é obrigatória no primeiro ano.

Os contratos de manutenção e suporte contemplam atualizações - Upgrade/Update.

A contratação da Manutenção e Suporte não prevê visitas técnicas (on-site), apenas atendimento remoto, telefônico ou por e-mail, em dias úteis e horário comercial. A renovação do contrato de manutenção e suporte a partir do 2º ano, será válida sempre pelo período de 1 ano a partir da data de vencimento do primeiro ano (1 ano após a data da emissão da Nota Fiscal de licença de uso). Caso o cliente opte por não renovar o contrato de manutenção e suporte, quando o contrato for renovado, será cobrado o valor retroativo (desde o vencimento do último suporte válido). Após o lançamento de uma nova versão, é necessário a compra do upgrade (casos sem suporte ativo). Só é possível fazer o upgrade de até duas versões anteriores.

**Ativação de Licença do Remark Office OMR**

A validação/ativação da licença do Remark é automática. O computador onde o Remark será instalado necessita de acesso permanente à Internet. Após a instalação, caso o computador que o Remark está instalado apresente falha geral (crash) ou qualquer outro motivo que impossibilite acesso ao Remark, basta o cliente fazer a instalação da licença em outra máquina, que ao se conectar na internet para fazer a validação da nova instalação a anterior é desabilitada. Não será possível voltar a usar a licença em computadores onde a mesma licença já foi desativada. A licença do software Remark Office OMR NÃO pode ser instalada em SERVIDOR.

**Prestação de Serviços**

Os preços para prestação dos serviços são válidos para a Grande São Paulo. Para serviços prestados fora da Grande São Paulo, devem ser reembolsadas as despesas com deslocamento, alimentação e hospedagem. Serviços devem ser agendados previamente com a área comercial da GB Network & Print, conforme a disponibilidade da equipe técnica. Havendo solicitação do cliente para atendimento local (on-site) em contratos de Manutenção e Suporte de atendimento remoto, as visitas serão marcadas de acordo com a disponibilidade de agenda e serão cobradas diárias conforme tabela vigente.

**Frete e Entregas**

Produtos: a GB Network & Print não faz entregas. O cliente é responsável pelo frete.

Softwares: as chaves de licenças de softwares são entregues via internet (e-mail); exceto no caso de produtos Solimar em que a chave é entregue na ocasião da instalação dos produtos.

**Desistência, Devolução e Reembolso**

A GB Network & Print não tem política de devolução e reembolso.

Para que o cliente possa testar os softwares e produtos comercializados pela GB Network & Print, há disponível versão de demonstração para a maioria das soluções.

Para produtos importados, após o recebimento do produto, não aceitamos desistência, caso o pedido ao fabricante já tenha sido efetuado.

**Impostos**

Todos os impostos vigentes na data da emissão da proposta já estão inclusos, exceto o descrito abaixo:

Para empresas situadas fora do município de São Paulo - SP: caso a legislação de seu estado e/ou município exija a retenção de pagamento de algum imposto local, como por exemplo ISS do seu município, o valor deste imposto deverá ser acrescido ao total desta proposta.

Na venda de produtos (hardware) não transferimos créditos de ICMS, pois a GB Network & Print está no SIMPLES. Por isso os impostos não são destacados.

REVENDEDOR EXCLUSIVO

**CERTIDÃO Nº 240201/41.247**

**ABES – ASSOCIAÇÃO BRASILEIRA DAS EMPRESAS DE SOFTWARE**

**CERTIFICA**

para os devidos fins e a quem possa interessar, que de acordo com seus dados cadastrais a empresa **GB Print Serviços de Informática Ltda.**, inscrita no C.N.P.J. sob o nº 06.216.475/0001-04, com sede à Rua Republica do Iraque, 1329 – Sala 02 – Campo Belo – Fone (11) 5535-4857 – CEP 04611-002 – São Paulo/SP, associada na ABES sob o nº 1834/1, está quites com suas obrigações mensais e em pleno gozo de seus direitos associativos.

**CERTIFICA** mais, que documentos devidamente firmados em seu poder atestam que a empresa **GB Print Serviços de Informática Ltda.** é a **ÚNICA** distribuidora no Brasil da empresa **Gravic, Inc.**, autorizada a comercializar em todo o território nacional o programa para computador **Remark Office OMR (Remark) na língua Portuguesa (Versão Traduzida)**, estando também autorizada a prover serviços pós venda e suporte para seus clientes no Brasil relativos a esse programa.

**VALIDADE DESTA CERTIDÃO 180 (CENTO E OITENTA) DIAS**

São Paulo, 01 de fevereiro de 2024.

Assinado digitalmente por:  
MANOEL ANTONIO DOS SANTOS  
CPF: \*\*\*.162.708-\*\*  
Certificado emitido por AC VALID RFB v5  
Data: 01/02/2024 18:22:15 -03:00

DigiForte

**ABES – ASSOCIAÇÃO BRASILEIRA DAS EMPRESAS DE SOFTWARE**  
**MANOEL ANTONIO DOS SANTOS-DIRETOR JURÍDICO**



## MANIFESTO DE ASSINATURAS



Código de validação: 94D38-2U3PX-CK6GJ-JJW9F

Esse documento foi assinado pelos seguintes signatários nas datas indicadas (Fuso horário de Brasília):

- ✓ MANOEL ANTONIO DOS SANTOS (CPF \*\*\*.162.708-\*\*) em 01/02/2024 18:22 - Assinado com certificado digital ICP-Brasil

Para verificar as assinaturas, acesse o link direto de validação deste documento:

<https://portal.digiforte.com.br/validate/94D38-2U3PX-CK6GJ-JJW9F>

Ou acesse a consulta de documentos assinados disponível no link abaixo e informe o código de validação:

<https://portal.digiforte.com.br/validate>



## Whitepaper

Remark Office OMR V11

**O software de OMR e correção de provas mais utilizado no mundo.**

**Índice:**

1. Clientes Remark Office no Brasil.....	3
2. Visão Geral do OMR / Remark Office OMR.....	5
3. Imagens Digitalizadas vs. OMR Tradicional.....	6
4. Exemplos de Aplicações/Formulários.....	6
5. Usando o Remark Office OMR.....	8
6. Relatórios - Remark Quick Stats.....	10
7. Principais características do Remark Office OMR:.....	16
8. Requisitos Mínimos do Sistema.....	18
9. Informações de Contato.....	19
10. Sobre a Gravic, Inc.....	19

**Faça como centenas de instituições de ensino no Brasil que utilizam o Remark Office OMR para a correção automática de provas!**







1.2 Segmento corporativo:



1.3 Clientes no Governo:



1.4 Segmento de saúde:



## 2. Visão Geral do OMR / Remark Office OMR

Optical Mark Recognition (OMR) é uma tecnologia que tem sido usada por muitos anos em escolas, universidades, empresas, agências governamentais e outras instituições. OMR é um processo de leitura de dados de formulários do tipo "preenchimento de bolhas". Usos típicos para formulários OMR incluem testes padronizados, avaliações de cursos, pesquisas e muitos outros tipos de formulários. Tradicionalmente, os formulários de OMR são processados usando scanners óticos especiais, formulários especiais impressos por impressoras high-end de impressão e lápis número dois para preenchimento. As soluções OMR tradicionais tendem a ser caras e inflexíveis e só são práticas em situações em que grandes volumes do mesmo formulário são processados repetidamente. A Gravic decidiu mudar de digitalização OMR para melhor, e desde 1991 desenvolve e aperfeiçoa seu software para trazer esta tecnologia útil para o desktop. Ao longo dos anos, Remark Office OMR tornou-se líder mundial para a captura de dados de formulários OMR.

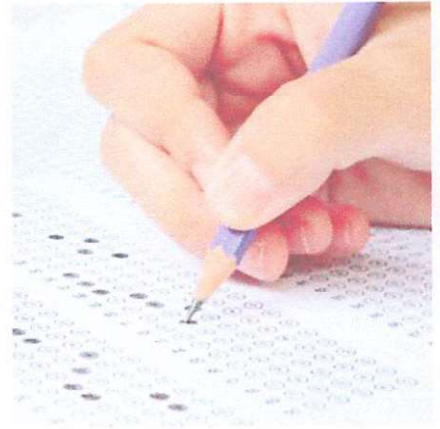

*Crie e imprima seus testes em papel comum*



*Digitalize-os com um scanner ou uma impressora multi-funcional*

*Corrija as provas, analise os resultados, visualize os relatórios e exporte os dados com o Remark Office OMR®*

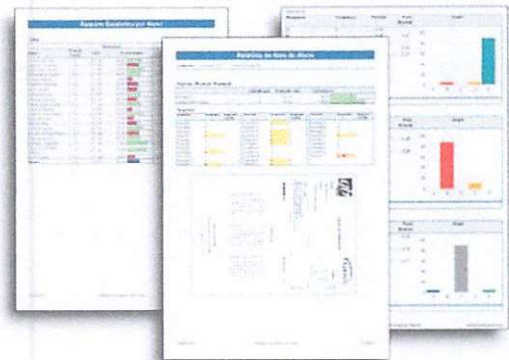

O Remark Office OMR é um software projetado para coletar dados de marcas óticas (bolhas, caixas) em formulários de papel comum. O software funciona em conjunto com um scanner de imagens para recolher os dados. Em vez de formulários especiais, os usuários podem criar seus próprios formulários com qualquer editor de texto, pacote de editoração eletrônica ou software de design de formulários. Os usuários possuem uma grande flexibilidade no processo de design. Estes formulários podem ser impressos em qualquer impressora laser ou copiadora e não precisam de marcas de registro especial ou uso de cores pastéis. Os entrevistados não precisam mais usar somente lápis número dois para preencher os formulários. Ao longo dos anos, a Gravic adicionou outras tecnologias ao processo, como o reconhecimento de código de barras, OCR (Optical character recognition) e ICR (Intelligent character recognition) com o Microsoft Azure, e o foco do produto continua a ser a solução mais fácil e mais potente do mercado para a captura de dados de pesquisas, testes, avaliações e outros formulários.

### 3. Imagens Digitalizadas vs. OMR Tradicional

A principal diferença entre os dois tipos de digitalização OMR está no hardware com o qual eles funcionam. Remark Office OMR trabalha com scanners de imagem comuns. Estes são os tipos de scanners ou dispositivos multifuncionais que também pode ser usado para digitalizar imagens ou páginas de texto e estão prontamente disponíveis a partir de fornecedores de informática on-line ou no seu revendedor local. Leitores tradicionais de OMR são comumente associados com testes padronizados e formulários pré-impressos. Normalmente, os representantes de vendas dos fabricantes vendem estas máquinas diretamente para o usuário final. Ao utilizar produtos OMR tradicionais, você precisa usar formulários pré-impressos que são criados seguindo especificações muito exigentes. É muito difícil imprimir esses formulários usando equipamentos de impressão comum e comprar esses formulários pode ser caro. Leitores OMR são especificamente concebidos para ler estes formulários específicos e assim, a solução se torna cara e limitada.

O Remark Office OMR é uma solução flexível para as suas necessidades de captura de dados que trabalha com formulários que você cria e imprime. Os formulários são criados em qualquer editor de texto, layout de página ou de pesquisa, software design, entre outros. Os formulários podem ser impressos em uma impressora laser, copiadora, ou se desejar pode ser impresso profissionalmente.

Seguir nossas diretrizes básicas de design de formulários irá garantir que você obtenha os melhores resultados de reconhecimento possíveis. Remark Office OMR é um software "amigável". Ao invés de você ter que se conformar com um design de formulário específico, você determina como seu formulário deve ser!

### 4. Exemplos de Aplicações/Formulários

A tecnologia OMR é ideal para o processamento de vários tipos de formulários, como por exemplo:

- ✓ gabaritos de provas;
- ✓ compilação de resultados de pesquisa;
- ✓ avaliações de pessoal;
- ✓ classificação e tabulação de cédulas de testes;
- ✓ entre outros.

A seguir estão alguns modelos de formulários criados no Microsoft Word para diversas aplicações.

4.1 Formulários de provas (casos reais no Brasil):

**FOLHA DE RESPOSTAS**

Nome do Aluno: \_\_\_\_\_

Nome: \_\_\_\_\_ Data: \_\_\_\_\_ Turma: \_\_\_\_\_ Data: \_\_\_\_\_

Matrícula: \_\_\_\_\_

Assinatura: \_\_\_\_\_

**INSTRUÇÕES**

1. Marque apenas uma resposta por questão.
2. Não deixe questões sem resposta.
3. Confira se estão impressas todas as folhas.
4. Para responder às questões, faça marcas a lápis conforme o modelo.
5. Em caso de erro, não rasure nem amasse a alternativa escolhida, rasque com cuidado usando borracha, sem deixar marcas.

**ATENÇÃO: RESPONDA SOMENTE AS QUESTÕES NUMERADAS ABAIXO.**

**QUESTÕES**

01	02	03	04	05	06	07	08	09	10
11	12	13	14	15	16	17	18	19	20
21	22	23	24	25	26	27	28	29	30
31	32	33	34	35	36	37	38	39	40
41	42	43	44	45	46	47	48	49	50
51	52	53	54	55	56	57	58	59	60

**NÃO AMASSE, NÃO DOBRE E NÃO SUJE ESTA FOLHA**

**ESAMC**

INSTRUÇÕES DE PREENCHIMENTO

Nome completo: \_\_\_\_\_

Assinatura: \_\_\_\_\_

Matrícula: \_\_\_\_\_

Curso: \_\_\_\_\_

Direção: \_\_\_\_\_

Data: \_\_\_\_\_

Tipo de Matrícula: \_\_\_\_\_

**MÚLTIPLA ESCOLHA**

**QUESTÕES**

01	02	03	04	05	06	07	08	09	10
11	12	13	14	15	16	17	18	19	20
21	22	23	24	25	26	27	28	29	30
31	32	33	34	35	36	37	38	39	40
41	42	43	44	45	46	47	48	49	50
51	52	53	54	55	56	57	58	59	60

**QUESTÕES DISCURSIVAS**

0 1 2 3 4 5 6 7 8 9 10

**SESI** **FOLHA DE RESPOSTA** **SESI-SP/ea**

Educação de Jovens e Adultos a Distância

Nome: ANA PAULA SILVA  
RG/RNE: 52.248.878  
Data de Nascimento: 01/01/1980  
CPF: 123.456.789.00

Polo: Centro Educacional SESI nº 32 - Baturobema  
Local de Realização da Prova: CE 11 - Baturobema  
Nível de Ensino: Nível EAD  
Data da Prova: 24/06/2014  
Tipo de Prova: 1 - Linguagem

**INSTRUÇÕES**

1. Confira todos os dados pessoais, imprima esta folha e em caso de dúvidas, consulte o Aplicador de Prova.
2. Assine e entregue esta folha.
3. Não rasure nem amasse esta folha.
4. Marque apenas uma resposta, não faça questões, combine respostas.
5. Não dobre, não amasse e não rasure esta folha.

**PARA USO DO APLICADOR**

Se o participante for ALUNO, preencha este formulário com o nome e número de matrícula.

**RESPOSTAS DE 1 A 10** **RESPOSTAS DE 11 A 20** **RESPOSTAS DE 21 A 30** **RESPOSTAS DE 31 A 40**

**NÃO DOBRE, NÃO AMASSE E NÃO RASURE ESTA FOLHA**

Gerência de Programas Educacionais

4.2 Formulários diversos (casos reais no Brasil):

**CIBSP** **PESQUISA** **GRAI**

Nome (obrigatório): \_\_\_\_\_

**QUESTÕES**

- 01 - É conveniente o alto custo de investimento de qualquer empresário na conquista de novos clientes, em especial para os micro e pequenos empresários? Em relação a esta afirmação você:
  - Concordo totalmente
  - Concordo parcialmente
  - Não concordo
- 02 - Você adota um mercado potencial e necessário, ter uma estratégia de marketing? Em relação a esta afirmação você:
  - Concordo
  - Concordo parcialmente
  - Não concordo
- 03 - Assinale a opção que mais se aproxima do tempo em que você participa do GRAI:
  - Até 3 meses
  - Entre 3 meses e 6 meses
  - Mais de 6 meses
  - Nunca de 6 meses
- 04 - Assinale a opção que melhor representa o motivo de sua participação no GRAI:
  - Oportunidade de novos negócios e parcerias para sua empresa
  - Oportunidade de novos negócios e parcerias para sua empresa
  - Oportunidade de novos negócios e parcerias para sua empresa
  - Oportunidade de novos negócios e parcerias para sua empresa
- 05 - Você já obteve algum resultado de acordo com o motivo de sua participação?
  - Sim
  - Não
- 06 - A que você atribui este resultado (vide questão anterior):
  - Espaço de atuação do produto/serviço
  - Falta de espaço de atuação do produto/serviço
  - Ausência de rede de contatos com as atividades relacionadas para realizar o plano
- 07 - Assinale a opção que melhor representa sua presença nas reuniões do grupo:
  - Não compareço em 70% das reuniões do grupo
  - Não compareço em 70% das reuniões do grupo
  - Não compareço em 70% das reuniões do grupo
- 08 - Assinale a opção que melhor representa sua participação nos GTs:
  - Não compareço em 70% das reuniões do grupo
  - Não compareço em 70% das reuniões do grupo
- 09 - Assinale a opção que melhor representa sua situação em negócios meetings:
  - Não compareço em 70% das reuniões do grupo
  - Não compareço em 70% das reuniões do grupo
- 10 - Assinale a opção que melhor representa sua situação em geração de leads para o grupo:
  - Não compareço em 70% das reuniões do grupo
  - Não compareço em 70% das reuniões do grupo

**Remark Office OMR** **RELATÓRIO ANESTESIA**

Nome: \_\_\_\_\_

Idade: \_\_\_\_\_

Sexo: \_\_\_\_\_

Profissão: \_\_\_\_\_

Endereço: \_\_\_\_\_

Telefone: \_\_\_\_\_

**ANESTESIA**

01 - Qual o tipo de anestesia utilizada?
 

- Geral
- Regional
- Sedação
- Outros

02 - Qual o tipo de anestesia utilizada?
 

- Geral
- Regional
- Sedação
- Outros

03 - Qual o tipo de anestesia utilizada?
 

- Geral
- Regional
- Sedação
- Outros

04 - Qual o tipo de anestesia utilizada?
 

- Geral
- Regional
- Sedação
- Outros

05 - Qual o tipo de anestesia utilizada?
 

- Geral
- Regional
- Sedação
- Outros

**hp**

**FOR FAVOR, RESPONDA AS QUESTÕES ABAIXO**

**PREENCHIMENTO CORRETO**

01 - Qual o segmento de atividade econômica da sua empresa?

- Industrial
- Financeiro
- Serviços
- Outros

02 - Quantos colaboradores diretos tem sua empresa?

- de 0 a 1.000
- de 1.000 a 3.000
- de 3.000 a 6.000
- mais de 6.000

03 - Qual departamento da sua empresa você representa?

- TI
- Financeiro
- Compras
- Outros

04 - Sua empresa tem contrato de Serviços de Impressão (MPS) com a HP?

- Sim
- Não

05 - Sua empresa utiliza seus equipamentos HP? (Multifuncionais) para digitalizar documentos de processos de negócios?

- Sim
- Não

Os formulários podem ser criados em qualquer lugar, desde editores de texto a pacotes de programas de design e layout, incluindo: Microsoft Word, Microsoft Excel, Survey Pro (Apian Software), Concord (blocos de dados), Adobe InDesign e muitos mais.

## 5. Usando o Remark Office OMR

Há três passos básicos para utilizar o software:

- 1) Digitalizar uma cópia em branco do formulário e informar ao software como interpretar as questões sobre o formulário para a criação de um modelo de leitura no Editor de Modelo.
- 2) Digitalizar os formulários preenchidos e processar as exceções usando a Central de Dados.
- 3) Executar relatórios utilizando Remark Quick Stats, ou converter/exportar os dados em um formato de arquivo compatível com um pacote de banco de dados, planilha ou estatística.

### 5.1 Passo 1: Editor de Modelos

O formulário modelo informa ao software como interpretar os campos deste formulário. Para criar um modelo de leitura do formulário, digitalize o formulário em branco usando um scanner de imagem suportado, ou importe um arquivo de imagem pré-digitalizada. A imagem do formulário é exibida na tela. Usando seu mouse, mostre no software as áreas que você deseja processar do formulário (por exemplo, grupos de perguntas), e, em seguida, preencher as informações básicas sobre o formulário na janela de Propriedades da Região. Essas regiões podem ser OMR (marcas), OCR (máquina de texto impresso), regiões de código de barras, imagens para a entrada de dados e/ou recorte de imagem de observações escritas à mão e ICR (texto manuscrito) para processamento através de uma conta Microsoft Computer Vision (obtida separadamente).

#### Editor de Modelo do Remark Office OMR

O Editor de Modelo mostra o seu formulário, para que seja feito o mapeamento dos campos

OMR

Região de Imagem ou ICR

Regiões de Dados

## 5.2 Passo 2: Central de Dados

O Remark Office OMR interpreta formulários diretamente de um scanner ou de arquivos de imagem que já tenham sido digitalizados em um scanner ou multifuncional (TIF, MTIF, PCX / DCX, BMP, JPG, PDF). Ao processar formulários, o software pode adicionar dados descritivos sobre o campo, ou usar um recurso de pesquisa de banco de dados para adicionar informações externas para o seu conjunto de dados para relatórios mais detalhados.

Depois de ler os formulários preenchidos, os dados recolhidos aparecem em uma janela de grade, em estilo planilha, onde quaisquer exceções são identificadas por cores e sinalizado para uma revisão fácil. Muitas vezes, as exceções são o resultado de um preenchimento inadequado dos formulários, tais como perguntas que não foram respondidas (respostas em branco) e casos em que várias respostas são marcadas quando elas não são permitidas. O software oferece um recurso de Revisão das Exceções para uma detecção e correção automáticas de casos de exceção. Quando no modo de revisão, uma imagem da exceção é exibida o usuário pode opcionalmente corrigir essas exceções. Além disso, você pode usar o reconhecimento de voz para corrigir exceções ou para simplificar a entrada de dados qualitativos, tais como comentários escritos à mão, usando o microfone ou o headset.

**Central de Dados**

The screenshot displays the 'Central de Dados' (Data Center) interface. It features a main data grid with columns for 'Question1' through 'Question14' and rows for individual students. A red box highlights a cell in the grid, with a callout box labeled 'Exceção' (Exception) pointing to it. Below the grid, there is a 'Digital Image' section showing a question with multiple-choice options (A, B, C, D, E). To the right, a 'Gráficos' (Charts) section shows a bar chart for 'Question8' with a red bar for option 'E' and a blue bar for 'MULT'. The interface includes a menu on the left with options like 'Data Options', 'Read', 'Open Data', 'Review Exceptions', 'Review Duplicate Records', 'Save Data', 'Save Data As', and 'Advanced Recognition Tools'.

O Remark Office OMR usa um método de leitura patenteado pela Gravic, para processar seus formulários e inclui recursos avançados para o reconhecimento de formas imperfeitas ou degradadas. O software tem a capacidade de ignorar grandes marcas, tais como o "X", quando usado incorretamente para marcar uma resposta correta ao invés de apagar a errada com uma borracha. A Ferramenta de compensação de brilho dinâmico, patenteado da Gravic, compensa automaticamente a alteração da luminosidade em formulários (devido às configurações do scanner ou multifuncional ao usar vários dispositivos). O software também pode detectar páginas em branco que são acidentalmente digitalizadas.

### 5.3 Passo 3: Convertendo e salvando os dados

Mais de 35 formatos de arquivos de saída estão disponíveis para uso, incluindo:

- ✓ **XLS, CSV e TXT**: formatos de tabela para importação no Excel e outros aplicativos;
- ✓ **CRM Educacional**: formato padrão para importação no sistema CRM Educacional
- ✓ **TOTVS RM**: formato padrão para a importação no sistema TOTVS RM
- ✓ **Bancos de dados**: Access, SQL Server, Oracle, dBase e Paradox;
- ✓ **XML e HTML**: aplicações de internet ou intranet;
- ✓ **Cloud Storage**: compatível com Google Drive e Dropbox;
- ✓ **SPSS / SAV**: software de estáticas padrão SPSS;
- ✓ **ExamSoft**: Aplicação de testes ExamSoft;
- ✓ **ODBC**: exporta para várias base de dados, como Oracle ou SQL;
- ✓ **Survey Pro e Statpac**: Software de design de pesquisa Apian e pacotes de análise StatPac;
- ✓ **TXT customizável**: Arquivo de texto personalizado para praticamente qualquer aplicativo de análise;
- ✓ **Remark**: Formato para uso dentro do software Remark. Salva os dados da grade, bem como informações de grade, como links para arquivos de imagem e exceções
- ✓ **Entre outros.**

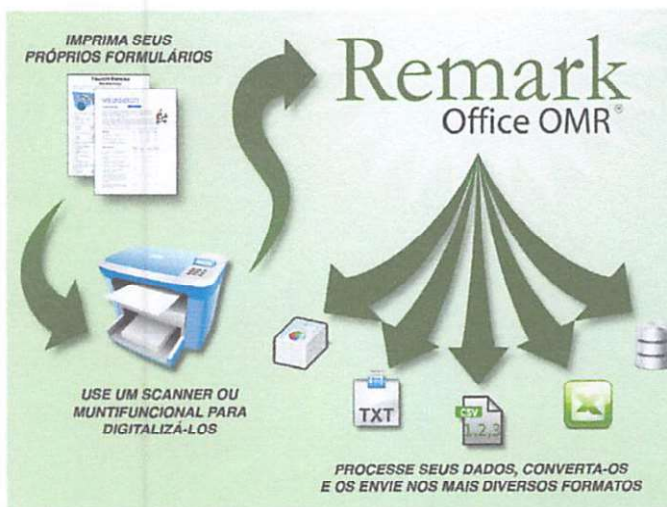

### 5.4 Envio de e-mail com Relatórios e Dados

Além de exportar dados e relatórios, uma opção de e-mail está disponível na Central de Dados do Remark Office OMR e no Remark Quick Stats para enviar e-mail com os dados e relatórios como anexos. Você pode usar o recurso de e-mail do Remark em conjunto com o servidor SMTP ou o Microsoft Outlook® para obter as informações do software de forma rápida e facilmente.

## 6. Relatórios - Remark Quick Stats

O Remark Quick Stats é um pacote de sistema de análise que pode ser usado para tabular pesquisas e testes. O software fornece muitos relatórios padrões. Os relatórios podem ser configurados para incluir usuários especificados, títulos, cabeçalhos, cores, fontes e elementos gráficos.

O Remark Quick Stats também cria lotes do relatório. Lotes de relatórios permitem exibir, imprimir e exportar vários relatórios em uma única operação com apenas alguns cliques do mouse. Lotes de relatórios podem automaticamente filtrar seus relatórios sobre até três regiões de informação a partir do seu conjunto de dados, criando relatórios separados para cada valor único em seu conjunto de dados. Esse recurso torna mais fácil obter as informações individuais mais relevantes, com rapidez e eficiência.



## 6.1 Destaques da Avaliação de Testes:

- ✓ **Notas de testes de maneira rápida e fácil:** Usando a Avaliação Rápida, digitalize a folha do gabarito das respostas com as folhas de respostas de teste, e ao clicar em um botão os relatórios são produzidos.
- ✓ **Classificação de teste sofisticada.** Para classificação avançada, a Avaliação Avançada o guiará no processo de criação de uma chave de resposta (inclusive permitindo múltiplas respostas corretas) para selecionar uma escala de notas, definir pontos para as questões, definindo objetivos de aprendizado dentro de padrões, estabelecer pontos de referência para comparação em relação aos parâmetros estabelecidos e outras informações.
- ✓ **Múltipla versão de testes.** Gradue várias versões de um teste com vários gabaritos de respostas.
- ✓ **Notas customizáveis.** A Avaliação Avançada suporta uma personalização de nota, em que você procura por notas em uma tabela externa (com base em pontuação total ou percentual) e, em seguida, aplica a pontuação a partir do arquivo externo. Possibilita uma classificação personalizada que atende suas necessidades.
- ✓ **Resultado por grupo demográfico.** Os relatórios podem realizar comparações em vários grupos demográficos dos alunos.
- ✓ **Estatísticas calculadas:**
  - Para cada item o Remark Quick Stats calcula: Média, Variância, Desvio Padrão, Erro Padrão, Mínimo, Máximo, Gama, Mediana, Assimetria, Kurtosis, T-Value, Percentis, Intervalos de Confiança, P-values, Correlação de Ponto Biserial.
  - Para cada escolha o Quick Stats calcula: Frequência, Porcentagens, Ponto Biserial.
  - Para cada estudante o Remark Quick Stats calcula: Pontuação total, pontuação Raw, Grade, Dev. IQ, Número de respostas corretas, incorretas e não respondidas
  - Para cada prova o Remark Office OMR calcula: Número de classificação de provas e questões, Máximo, Mínimo, Mediana, Gama, Percentuais de notas, Média, Variância, Desvio Padrão, Intervalos de confiança (1,5,95,99%), KR 20, KR21, Coeficiente (Cronbach) Alpha.
- ✓ **Relatórios de Avaliação:**
  - **Estatísticos por aluno** - Usado para visualizar o desempenho da classe nas provas. Opcionalmente mostra informações detalhadas sobre os objetivos de aprendizagem, questões objetivas, e questões subjetivas.
  - **Comparativo de nota** - Compara o desempenho de grupos de alunos. Este relatório é particularmente eficaz para relatórios NCLB (*No Child Left Behind*), a fim de garantir que todos os subgrupos de estudantes estão fazendo progresso anual adequado.
  - **Distribuição de frequência da classe** - Fornece uma distribuição das notas para uma classe inteira por prova. Este relatório é útil para a obtenção de um entendimento rápido sobre o desempenho da turma.
  - **Estatístico por prova** - Fornece estatísticas básicas sobre a prova como um todo e é útil para a obtenção de um olhar rápido do desempenho e análise estatística.

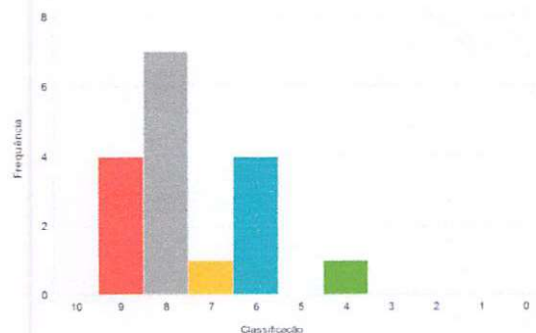

- **De resposta por aluno** - Fornece uma visão gráfica de cada aluno na prova e cada pergunta sobre o teste em um estilo matricial. Este relatório permite ver rapidamente o desempenho, tanto em nível de aluno quanto da pergunta.
- **Condensado por prova** - Fornece frequência das respostas, questão a questão, incluindo questões incorretas e informação da pontuação da classe. Este relatório é uma ótima maneira de analisar a pergunta e o desempenho de classe.
- **Demográfico por nota** - Compara o desempenho de grupos de alunos. Este relatório é particularmente eficaz para relatórios NCLB (*No Child Left Behind*), a fim de garantir que todos os subgrupos de estudantes estão fazendo progresso anual adequado.
- **Analítico por item** - Fornece frequência das respostas, questão a questão, que para testes é útil na validação de questões. Com esse relatório você pode ver como os alunos responderam à questão. Se forem encontrados problemas (por exemplo, a pergunta foi mal formulada), você pode jogar fora a questão ou permitir respostas adicionais para ser considerado correto, sem nova digitalização do formulário da prova.
- **Respostas alteradas** - Apresenta o detalhamento das perguntas com respostas que foram alterados riscando respostas ou fazer alterações na grade de dados. Este relatório pode ser gerado por estudantes ou por perguntas.
- **Respostas semelhantes dos alunos** - Fornece uma lista de estudantes que têm mais de 90% de respostas semelhantes em um teste. Este relatório é útil para descobrir os alunos que "colam".
- **Desempenho do aluno** - Oferece a capacidade de avaliar a pontuação dos alunos em termos de se atingir o objetivo de referência ou de aprendizagem definidos para um teste. Este relatório permite ver rapidamente quais alunos dominam ou não dominam a matéria.
- **Nota do aluno** - Oferece informações de teste completas para cada aluno, com o número de questões corretas, incorretas e em branco, incluindo quais perguntas foram respondidas incorretamente. Também inclui uma imagem do formulário da prova para ver as respostas marcadas.
- **Da folha de resposta do aluno** - Fornece a imagem da folha de respostas do aluno além da nota.
- **Envio de relatório por e-mail** - Envie o relatório com a nota do aluno ou da folha de resposta do aluno, individualmente por e-mail.
- **Relatório de TRI** - Relatório gerado através de cálculos baseado no TRI do ENEM. Ele é elaborado considerando as informações das questões da prova avaliada.
- **Relatório de Resposta Incorreta** - Fornece a capacidade de ver rapidamente quais perguntas foram respondidas incorretamente pelas quais os alunos, juntamente com a distribuição de respostas selecionadas.

Veja alguns exemplos de relatórios de avaliação:

Relatório de TRI

Name	ID	N1	N1 TRI	N1 Corretas	N2	N2 TRI	N2 Corretas	N3	N3 TRI	N3 Corretas	N4	N4 TRI	N4 Corretas	NOTA TRI
Aline de Souza Cordeiro	000001	67.56	675.56	31	62.67	626.67	29	67.33	673.33	31	42.22	422.22	21	599.44
Ricardo Fernandes Nunes Sena	000034	68.67	686.67	32	56.67	566.67	27	49.11	491.11	24	60.44	604.44	28	587.22
Emilly Fermio Martins	000007	52.22	522.22	24	58.67	586.67	27	67.33	673.33	31	50.44	504.44	24	571.67
Yago Patrick Lima Medeiros	000039	51.11	511.11	24	61.56	615.56	29	59.56	595.56	27	54.89	548.89	26	567.78
Paola da Silva Miranda	000029	54.44	544.44	26	66.00	660.00	31	60.00	600.00	28	44.00	440.00	21	561.11
Lara Thais dos Anjos Santos	000023	60.89	608.89	28	54.67	546.67	26	57.11	571.11	27	47.56	475.56	22	550.56
Gustavo Martins Dourado	000012	57.11	571.11	27	64.67	646.67	30	48.00	480.00	23	47.78	477.78	23	543.89
Vitória Helen de Souza Oliveira	000038	52.67	526.67	25	65.56	655.56	30	43.78	437.78	21	54.44	544.44	25	541.11
Ângelo Gabriel dos Santos Bastos	000003	60.89	608.89	29	61.33	613.33	29	54.00	540.00	25	39.56	395.56	19	539.44
Ana Beatriz Carlos de A. Santos	000002	55.56	555.56	27	51.78	517.78	25	61.33	613.33	29	41.78	417.78	20	526.11
Caio Pires Cunha	000006	59.78	597.78	28	44.44	444.44	21	59.11	591.11	28	46.44	464.44	21	524.44
Leonardo Dourado Melo	000025	55.78	557.78	27	60.89	608.89	29	47.56	475.56	23	44.67	446.67	21	522.22
Giselle de Castro Rocha	000010	62.00	620.00	29	54.22	542.22	26	58.44	584.44	27	30.00	300.00	14	511.67
João Aurélio Carvalho da Rocha	000014	48.89	488.89	23	63.56	635.56	30	50.67	506.67	24	38.22	382.22	17	503.33
João Vitor Nunes de Figueiredo	000017	59.78	597.78	28	42.44	424.44	20	52.89	528.89	25	44.00	440.00	21	497.78
Paola Ferreira Dourado	000030	69.11	691.11	32	68.44	684.44	32	31.56	315.56	15	29.11	291.11	14	495.56
Malra Miranda Benicio Santos	000027	52.89	528.89	25	60.89	608.89	28	41.56	415.56	20	37.78	377.78	18	482.78
Vanessa Loula Dourado Vasconcelos	000037	57.33	573.33	27	56.44	564.44	27	34.44	344.44	16	44.00	440.00	21	480.56
Peterson Santos Dias	000032	42.67	426.67	21	54.22	542.22	26	45.11	451.11	21	49.78	497.78	23	479.44
Lara Luisa dos Santos Dourado	000020	51.11	511.11	24	51.33	513.33	24	42.00	420.00	21	41.11	411.11	20	463.89
Paula Beatriz de Araujo Bezerra	000031	64.44	644.44	31	34.00	340.00	16	50.67	506.67	24	31.33	313.33	15	451.11
Sarah Martins Paiva	000035	54.67	546.67	26	45.33	453.33	22	43.78	437.78	21	35.78	357.78	17	448.89
Gabriela Gonçalves da Silva	000009	50.89	508.89	24	33.11	331.11	16	57.78	577.78	27	32.00	320.00	15	434.44
Karoline da Silva Reis	000019	45.78	457.78	22	58.44	584.44	27	36.89	368.89	17	28.44	284.44	13	423.89
Stella Dourado Gomes Neto	000036	54.00	540.00	26	40.67	406.67	19	34.67	346.67	16	39.78	397.78	18	422.78
Maisa Caroline Batista de Souza	000028	51.78	517.78	25	39.78	397.78	19	28.44	284.44	14	48.67	486.67	23	421.67
Loriane Pinheiro Maciel	000026	45.56	455.56	22	38.67	386.67	18	40.89	408.89	20	33.56	335.56	16	396.67
Gabriela Freitas Fagundes Celestino	000008	61.33	613.33	29	30.44	304.44	14	30.67	306.67	15	30.67	306.67	14	382.78
Auta Emanoela Rocha M. de Oliveira	000005	45.11	451.11	22	45.33	453.33	21	30.44	304.44	15	28.22	282.22	13	372.78
Gizelle Figueiredo Xavier	000011	40.67	406.67	20	31.33	313.33	15	27.78	277.78	13	35.56	355.56	16	338.33
Lara Marques Pires Dourado	000022	43.78	437.78	20	26.44	264.44	12	28.00	280.00	13	31.11	311.11	14	323.33
João Marcos Dourado Pimentel	000015	44.00	440.00	21	29.11	291.11	14	29.11	291.11	14	23.78	237.78	11	315.00
Everton Mendes Pereira	000013	16.67	166.67	8	24.89	248.89	11	27.56	275.56	13	35.78	357.78	17	262.22

Data

Título do relatório

Página Número

Relatório de Análise Sintética por Item

Legenda: Correto  Incorreto  Distratores selecionados com maior frequência  Resposta Alterada   
que a resposta correta:

**Resposta1**

Resposta	Frequência	Porcentagem
* A	19	63.33
B	6	20.00
C	1	3.33
D	0	0.00
E	2	6.67
Sem Resposta	1	3.33
Múltiplos	1	3.33

**Resposta2**

Resposta	Frequência	Porcentagem
* A	10	33.33
B	16	53.33
C	1	3.33
D	0	0.00
E	1	3.33
Sem Resposta	1	3.33
Múltiplos	1	3.33

**Resposta3**

Resposta	Frequência	Porcentagem
A	1	3.33
* B	24	80.00
C	4	13.33
D	0	0.00
E	1	3.33

**Resposta4**

Resposta	Frequência	Porcentagem
A	0	0.00
* B	19	63.33
C	9	30.00
D	1	3.33
E	1	3.33

**Resposta5**

Resposta	Frequência	Porcentagem
A	2	6.67
B	6	20.00
* C	16	53.33
D	2	6.67
E	3	10.00
Sem Resposta	1	3.33

**Resposta6**

Resposta	Frequência	Porcentagem
A	1	3.33
B	2	6.67
* C	21	70.00
D	4	13.33
E	1	3.33
Sem Resposta	1	3.33

Relatório de Distribuição de Frequência da Classe

Referência: 70,00%

Pontuação Média: 77,65%

Nota	Pontuação Percentual	Pontuação	Frequência	Porcentagem
10	100,00 - 100,00	30,00 - 30,00	0	0,00
9	90,00 - 100,00	27,00 - 30,00	4	23,53
8	80,00 - 89,99	24,00 - 26,99	7	41,18
7	70,00 - 79,99	21,00 - 23,99	1	5,88
6	60,00 - 69,99	18,00 - 20,99	4	23,53
5	50,00 - 59,99	15,00 - 17,99	0	0,00
4	40,00 - 49,99	12,00 - 14,99	1	5,88
3	30,00 - 39,99	9,00 - 11,99	0	0,00
2	20,00 - 29,99	6,00 - 8,99	0	0,00
1	10,00 - 19,99	3,00 - 5,99	0	0,00
0	0,00 - 9,99	0,00 - 2,99	0	0,00

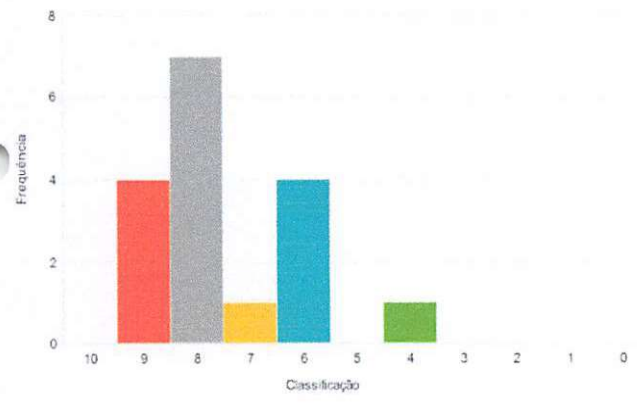

Relatório de Nota do Aluno

Legenda: Incorreto

Alunos: 12385 Edwards James

	Classificação	Pontuação Total	Pontuação (%)	Referência (%)
Resultados	8	24 / 30	80,00	70,00
Português	4	2 / 5	40,00	70,00
Matemática	8	8 / 9	88,89	70,00
Inglês	8	8 / 10	80,00	70,00
Química	10	6 / 6	100,00	70,00

Respostas

Questão	Resposta	Resposta Correta	Questão	Resposta	Resposta Correta	Questão	Resposta	Resposta Correta
Question1	B	A	Question11	D		Question21	C	
Question2	B	A	Question12	C		Question22	D	
Question3	C	B	Question13	C	A	Question23	D	
Question4	D	C	Question14	C		Question24	E	
Question5	D		Question15	D		Question25	E	
Question6	C		Question16	A		Question26	A	
Question7	B		Question17	B	A	Question27	B	
Question8	A	E	Question18	B		Question28	C	
Question9	D		Question19	B		Question29	D	
Question10	C		Question20	C		Question30	E	

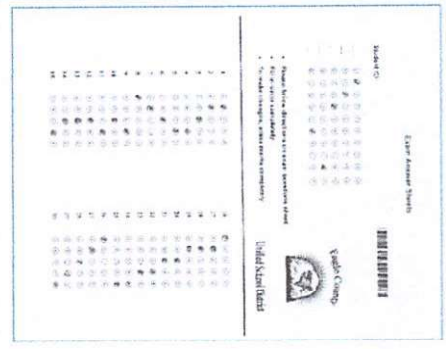

Relatório das Respostas por Aluno

Legenda: Correto  Incorreto  Resposta em branco ou múltiplas respostas  Multiple Responses: \*

Alunos	Pontuação Percentual	Pontuação Total	Classificação	Questões																																		
				Questão1	Questão2	Questão3	Questão4	Questão5	Questão6	Questão7	Questão8	Questão9	Questão10	Questão11	Questão12	Questão13	Questão14	Questão15	Questão16	Questão17	Questão18	Questão19	Questão20	Questão21	Questão22	Questão23	Questão24	Questão25	Questão26	Questão27	Questão28	Questão29	Questão30					
Resposta Correta:	30	100,00		A	B	B	C	D	D	C	B	A	R	C	D	C	C	A	C	D	A	H	B	B	C	C	D	D	E	E	A	B	C	D	E			
12385 Edwards James	24	80,00	8	R	B	C	D	D	C	B	A	R	C	D	C	C	A	C	D	A	H	B	B	C	C	D	D	E	E	A	B	C	D	E				
12449 Johnson Amy	24	80,00	8	A	B	E	C	D	C	B	E	D	C	A	R	C	A	A	A	B	C	D	D	D	E	E	A	B	C	D	E	A	B	C	D	E		
22343 Atkins Jason	19	63,33	6	D	D	E	C	D	C	B	D	D	D	C	D	C	B	A	B	A	B	B	B	C	D	D	D	D	D	D	D	D	D	D	D	E		
16349 Unger Emily	13	43,33	4	D	D	E	C	D	C	B	E	D	C	D	C	B	A	B	A	B	B	B	C	D	D	D	D	D	D	D	D	D	D	D	D	E		
11345 Peterson Allison	24	80,00	8	R	B	A	C	D	C	A	E	C	C	D	C	A	R	D	A	A	B	B	C	D	D	E	E	A	B	C	D	E	A	B	C	D	E	
12341 Akron Ann	27	90,00	9	B	B	C	D	C	D	C	A	E	C	C	D	C	A	C	D	A	A	B	B	C	D	D	E	E	A	B	C	D	E	A	B	C	D	E
12742 Mason Brian	29	96,67	9	A	B	B	C	D	D	B	E	D	C	D	C	A	C	D	A	A	B	B	C	D	D	E	E	A	B	C	D	E	A	B	C	D	E	
12374 Deel Terrance	28	93,33	9	A	B	B	C	D	D	B	E	D	C	D	C	A	C	D	A	A	B	B	C	D	D	E	E	A	B	C	D	E	A	B	C	D	E	
72348 Ingerson Sean	25	83,33	8	A	B	B	C	D	C	B	E	D	C	D	C	A	B	D	A	A	B	B	C	D	D	E	E	A	B	C	D	E	A	B	C	D	E	
14347 Smith Craig	20	66,67	6	D	B	A	C	E	C	B	E	D	C	C	C	R	D	B	A	R	A	B	A	C	D	D	E	E	A	B	C	D	E	A	B	C	D	E
32344 Brooks William	19	63,33	6	A	R	C	D	R	C	B	E	D	C	R	A	R	D	A	A	A	B	B	C	D	D	E	E	D	A	B	C	D	E	A	B	C	D	E
12944 Oscar Jonathan	25	83,33	8	A	B	C	D	C	C		E	D	C	C	A	C	D	A	A	B	C	C	D	D	E	E	D	A	B	C	D	E	A	B	C	D	E	
12363 Carson Carrie	27	90,00	9	A	B	D	C	D	C	B	A	E	D	C	C	A	C	D	A	A	B	B	C	D	D	E	E	A	B	C	D	E	A	B	C	D	E	
12540 Kaplan Rachel	26	86,67	8	A	B	B	C	D	C	B	E	D	C	C	C	A	A	A	A	B	B	C	D	D	E	E	A	B	C	D	E	A	B	C	D	E		
12396 Frank Thomas	19	63,33	6	B	B	D	E	C	D	E	D	C	D	C	A	C	D	A	A	B	B	C	D	D	E	E	A	B	C	D	E	A	B	C	D	E		
12641 Lee Kristina	23	76,67	7	A	B	B	C	D	C	B	E	D	C	D	C	A	C	D	A	A	B	B	C	D	D	E	E	A	B	C	D	E	A	B	C	D	E	
17340 Virts Lauren	24	80,00	8	A	B	A	A	D	C	B	R	A	D	C	D	A	A	A	A	B	B	C	D	D	E	E	A	B	C	D	E	A	B	C	D	E		
Média:	23,29	77,65	7	59	68	41	71	71	65	65	59	82	82	65	70	76	59	82	82	94	82	88	88	88	88	88	84	70	70	88	71	88	88	84				

## 6.2 Destaques dos relatórios de pesquisa:

- ✓ **Classificação fácil e rápida.** Usando a Pesquisa Rápida, gerar rapidamente, em um clique, relatórios padrões.
- ✓ **Personalização relatórios.** Use a Pesquisa Avançada para personalizar o processo de análise de pesquisa, incluindo a criação de grupos de questões, como a comparação de médias e medidas em relação aos parâmetros estabelecidos bem como a importância do peso de questões.
- ✓ **Comparação de Dados.** Compare as respostas da pesquisa em subconjuntos de dados.
- ✓ **Filtrando Dados.** Filtre Dados automaticamente com critérios específicos e produza relatórios com base nesses filtros (por exemplo, ao avaliar uma conferência, quebre os relatórios por sessão).
- ✓ **Habilidade para excluir respostas NA (não aplicável):** Se as suas opções de resposta incluem uma opção NA (por exemplo, concordo muito, concordo, neutro, discordo, discordo veementemente, NA) e alguém escolhe NA, você pode excluí-la a partir das estatísticas, mas ainda assim ser capaz de ver quantos entrevistados escolheram NA.
- ✓ **Comentários escritos à mão.** Um relatório de resposta exibe todos os comentários escritos à mão num relatório fácil de ler.
- ✓ **Estatísticas calculadas:**
  - Cálculo rápido para cada item do Remark Quick Stats: média, variância, desvio padrão, erro padrão, mínimo, máximo, gama, mediana, assimetria, Kurtosis, T-Value, percentis, Intervalos de Confiança.
  - Para cada resposta de escolhida Remark Quick Stats calcula: Frequências, Porcentagens, Porcentagem Válida
  - Tabelas cruzadas.

### ✓ Relatórios de Pesquisa:

- **Análise por Item** - Fornece a informação da frequência da resposta escolhida questão por questão. (Existem cinco versões diferentes deste relatório para atender às suas necessidades).
- **Estatísticas por Item** - Exibe a informação da estatística descritiva para cada questão. As estatísticas são apresentadas em grupos, o que permite mostrar ou ocultar os grupos de acordo com a necessidade.
- **Tabulação Cruzada** - Fornece informações sobre duas perguntas dentro de um gráfico, permitindo que você veja uma quebra de respostas para duas perguntas ao mesmo tempo.
- **Comparativo por Item** - Compara o desempenho de vários dados demográficos incluídos na pesquisa. Relata informações de questão individual com base em perguntas a partir dos dados (por exemplo, no caso de uma pesquisa de avaliação do curso, você poderia informar sobre instrutores, cursos, etc.)

Questão1

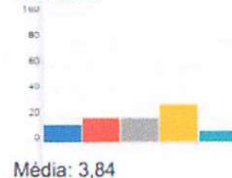

Resposta	Porcentagem
Insatisfeito	15,00
Pouco Insatisfeito	20,00
Indiferente	20,00
Pouco Satisfeito	30,00
Satisfeito	10,00

Média: 3,84

Questão3

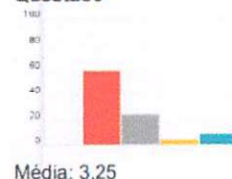

Resposta	Porcentagem
Insatisfeito	0,00
Pouco Insatisfeito	60,00
Indiferente	25,00
Pouco Satisfeito	5,00
Satisfeito	10,00

Média: 3,25

Questão5

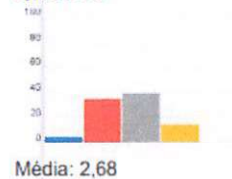

Resposta	Porcentagem
Insatisfeito	5,00
Pouco Insatisfeito	35,00
Indiferente	40,00
Pouco Satisfeito	15,00
Satisfeito	0,00

Média: 2,68

- **Médias por Questão** - Fornece a média para cada questão, permitindo-lhe ver rapidamente o desempenho individual da questão.
- **Grupo de Análise** - Fornece uma análise global de cada questão, juntamente com a análise das questões colocadas em grupos. Grupos de perguntas podem ser usados para visualizar a análise de questões relacionadas (por exemplo, ao se processar uma pesquisa de avaliação de curso, você pode visualizar todas as questões relacionadas com o instrutor, como um grupo de perguntas).
- **Por Respostas** - Normalmente usados para fornecer respostas de perguntas abertas (qualitativas).
- **Análise Integrada do Item** - Fornece fácil distribuição e visualização de dados quantitativos e as respostas escritas à mão.

## 7. Principais características do Remark Office OMR:

### Desenho de Formulários e Reconhecimento

- ✓ Flexibilidade no design de formulários, que podem ser criados com qualquer editor de texto ou um software de design e impresso em qualquer impressora Laser ou Inkjet de qualidade. **Não é necessário comprar formulários pré-impressos caros.**
- ✓ Excepcional reconhecimento de marcas (bolhas ou caixas de seleção). **Não são necessários marcas de registro ou uso de cores pastéis.**
- ✓ A capacidade de ler formas imperfeitas, através da compensação dinâmica patenteada de brilho, que compensa automaticamente as imagens digitalizadas que são mais claras ou mais escuras da imagem modelo, e permite que os entrevistadores anulem as respostas incorretas e não as considerem como dados válidos.
- ✓ Reconhecimento automático de texto impresso à máquina com o OCR (Optical Character Recognition).
- ✓ Reconhece automaticamente de texto manuscrito (ICR) usando uma conta Microsoft Azure Computer Vision. (Nota: O Microsoft Azure Computer Vision é um recurso com cobrança separada do Remark Office OMR).
- ✓ Reconhecimento de códigos de barras 2D e 1D.
- ✓ Valida os dados lidos contra um banco de dados externo para confirmar os dados reconhecidos a partir de uma questão em branco uma questão em particular. Além disso, retira dados relacionados ao banco de dados sem ter correspondentes preenchidos no formulário. Por exemplo, você pode procurar o número de matrícula dos estudantes e substituí-lo nos relatórios pelo nome dos alunos a partir de um banco de dados.



### Digitalizando e interpretando imagens:

- ✓ Interface com a maioria dos scanners de mesa e suporte ao protocolo TWAIN de digitalização. É recomendado um alimentador automático de originais. A velocidade depende do equipamento de scanner (normalmente é executado em velocidades nominais).
- ✓ Interpreta arquivo de imagens (TIFF, PCX, JPG, PDF, BMP) criado por equipamentos de multifuncionais e scanners de rede.
- ✓ Permite a correção de exceções durante a digitalização de páginas ou como uma tarefa automatizada após a digitalização. Visualização da imagem dos formulários na tela, eliminando a necessidade de manipular o formulário de papel.
- ✓ Análise de provas com mais de uma página ou com folhas impressas em duplex.
- ✓ Análise do cabeçalho das folhas por lote que funcionam como páginas de rosto, para ajudar a descrever o conjunto de dados.
- ✓ Permite ao usuário misturar tipos diferentes de formulários dentro do mesmo lote. Os formulários podem ser identificados por forma, páginas ou um identificador de respostas para eliminar a pré-triagem.
- ✓ Salva imagens digitalizadas para a verificação da resposta, do arquivo ou para uso por outro programa de software. As imagens podem ser salvas e arquivadas usando nomenclatura avançada para facilitar o arquivamento e recuperação.

### Análise e exportação de dados:

- ✓ Gera arquivos de saída que podem ser utilizados por programas mais comuns de planilha eletrônica, banco de dados, projeto de pesquisa e programas estatísticos.
- ✓ Inclui Remark Quick Stats, um componente de análise para os testes de classificação e dados de tabulação.
- ✓ Salva questões escritas à mão, assinaturas ou comentários, como imagens. Ou então, pode-se ver na tela informações escritas à mão e os dados para inseri-los no software Remark Office OMR. Relatórios estão disponíveis para visualizar os comentários escritos à mão.
- ✓ Permite fácil codificação de perguntas abertas (qualitativas). Reveja as respostas qualitativas na tela e, em seguida, digite um código descritivo ou tema.
- ✓ Automaticamente filtra os dados e gera relatórios individuais por campos selecionados.
- ✓ Os resultados da análise podem ser salvos em PDF, HTML ou texto (arquivo RTF).

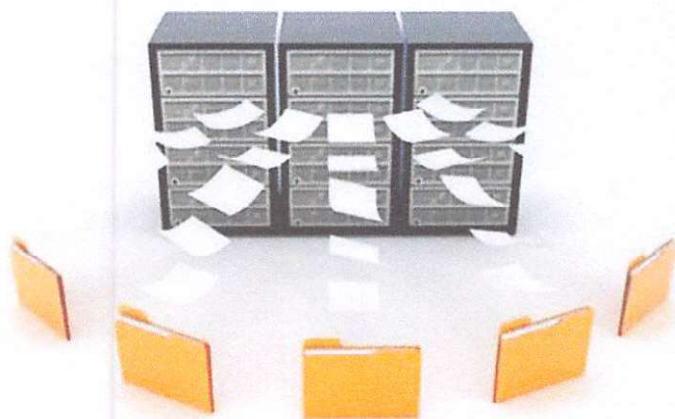

- ✓ Dados e relatórios de e-mail como anexos em conjunto com o servidor SMTP ou Microsoft Outlook®
- ✓ Formulários Grátis comentados estão disponíveis para todos os usuários registrados para tirar o máximo do seu software Remark Office OMR.

## 8. Requisitos Mínimos e Recomendados do Sistema

### 8.1 Requisitos Mínimos

- ✓ Computador pessoal com 2 GHz ou superior;
- ✓ Sistema operacional Windows 32-bit ou 64-bit: Windows 10 ou Windows 11;
- ✓ .NET Framework 4.8 ou superior
- ✓ Microsoft Visual C++ 2015/2019 Redistributable Package (será instalado se não presente)
- ✓ 8 GB de memória RAM;
- ✓ 1 GB de espaço livre em disco;
- ✓ Resolução de Tela/monitor de 1024x768 ou maior e pelo menos 32-bit de cor;
- ✓ Mouse ou touch pad;
- ✓ Microsoft Access Database Engine ou Microsoft Access Runtime. Será necessário caso o Windows, onde o Remark será instalado, não tenha acesso aos arquivos do Microsoft office 2007 a 2016 (Database Engine) e 365 (Runtime).
- ✓ Realizar todas as atualizações pendentes no Windows Update, qualquer que seja a versão do Windows.
- ✓ Usuário com direitos de administrador da máquina para realizar a instalação.
- ✓ Obrigatório a conexão com a internet para ativação e validação periódica do software e funcionalidade de e-mail;



### 8.2 Requisitos Recomendados

- ✓ Computador pessoal com i5 ou i7 de sexta geração ou mais recente;
- ✓ 8 GB de memória RAM;
- ✓ Windows 10 ou Windows 11;
- ✓ 2 GB de espaço livre em disco - SSD, se possível;
- ✓ Impressora compatível com Windows (opcional);
- ✓ Visualizador de PDF para visualizar a documentação;
- ✓ Microsoft Outlook 2007 ou mais recente pode ser usado para a funcionalidade de enviar e-mails; ou o cliente de e-mail do Remark Office OMR (usando servidor SMTP) pode ser usado.

*Obrigado pelo seu interesse no Remark Office OMR*



## 9. Informações de Contato

Com mais de 20 anos de mercado a **GB Network & Print** é o distribuidor exclusivo do Remark Office OMR no Brasil.

Para mais informações visite o site <http://remarkoffice.com.br> , ou entre em contato conosco:



### **GB Network & Print**

Transformamos Dados em Informação

Web Site: <http://remarkoffice.com.br>

PABX: (11) 5535-4535

E-Mail: [comercial@remarkoffice.com.br](mailto:comercial@remarkoffice.com.br)

Skype: gbnetwork

End.: R. República do Iraque 1329, Sala 04  
São Paulo/SP – CEP: 04611-000

## 10. Sobre a Gravic, Inc

A Gravic, Inc. é uma empresa privada localizada em Malvern, PA, cerca de 16 quilômetros da Filadélfia, Pensilvânia, Estados Unidos. Fazemos uma série de produtos de software de computador para a coleta de dados, transformação e distribuição de usos. Os clientes dos nossos produtos incluem escolas (Ensino Fundamental e do Ensino Superior), hospitais, grandes e pequenas empresas, saúde, agências governamentais, pesquisadores de mercado, formadores, organizadores de eventos, corretoras, agências de viagens, bolsas de valores, empresas de energia elétrica e empresas de telecomunicações.



Remark Products Group of Gravic, Inc. foi fundada como Principia Products em 1991. Temos trabalhado na área de processamento de imagens e reconhecimento de padrões desde o início da década de 1980. Nosso trabalho no início de OCR e ICR vendeu milhares de licenças. Em 1991, começamos a focar OMR (reconhecimento óptico de marca) com scanners de imagem (Remark Office OMR® versão 1.0). Nossa força está na nossa capacidade de inovar e desenvolver soluções para problemas comuns, mantendo um software acessível e de fácil uso. Em 2001, renomeado de Principia Products, Inc. para Gravic, Inc. e começou uma fusão de nossas outras entidades (ITI e Compucon Services). Concluímos a fusão, em 2003, e agora todos os grupos de produtos são executados pela administração comum.

Copyright © 2010 Gravic, Inc., 301 Lindenwood Drive, Suite 100, Malvern, PA 19355-1772 EUA. Todos os Direitos Reservados. Gravic, Remark Office OMR, Remark Web Survey and Remark Quick Stats são marcas registradas da Gravic, Inc. Outros produtos mencionados são marcas comerciais de seus respectivos proprietários. As especificações estão sujeitas a alterações sem aviso prévio.



## PROPOSTA DE PREÇOS

À Prefeitura Municipal de Ulianópolis - PA  
Secretaria Municipal de Educação  
Objeto da Proposta

Contratação dos serviços de Software De Correção De Provas

Item	Descrição	Unid	Quant	Valor Total
01	Funcionalidades:  ✓ Realize a correção de provas através de scanners de cartões respostas nos formatos, .tiff, .pdf, e .png.  ✓ Realize análise de documentos em lote ou individualizado, agrupando os resultados por aluno, por resposta ou por turma;  ✓ Gere relatórios de respostas nos formatos, .pdf., .xlsx agrupados por turma, por aluno ou por resposta;  ✓ Realize exportação dos dados obtidos e analisados nos formatos .pdf e .xlsx.	Serviços	1	R\$21.600,00

Proposta de Preços: Valor total: R\$21.600,00 (Vinte e um mil e seiscentos reais)

Prazo de validade da proposta: 60 dias

Prazo de entrega: 30 dias.

Declaramos que os preços unitários e totais dos itens foram cotados em moeda nacional (Real - R\$), já incluídos todos os tributos, custos de frete, encargos fiscais, trabalhistas, comerciais e quaisquer outras despesas incidentes sobre o objeto da licitação.

Imperatriz – MA, 28 de maio 2024.



Documento assinado digitalmente

IVO SILVA OLIVEIRA

Data: 28/05/2024 16:14:0300

Verifique em <https://validar.it.gov.br>

GENESISTECH SOLUÇÕES TECNOLOGICAS LTDA

CNPJ n.º 12.506.781/000170

IVO SILVA OLIVEIRA

CPF:971.975.132-00

+ 55 99 98453 - 8839

Rua São Marcos,1, 65913 – 250 Jardim Oriental,  
Imperatriz – MA

[www.genesistech.com.br](http://www.genesistech.com.br)



# SMARTSOFTWARES

CNPJ: 14.217.473/0001-50 INSCRIÇÃO MUNICIPAL: 310.068-1



## PROPOSTA COMERCIAL

A empresa SMARTSOFTWARES, Razão Social M P DE JESUS DESENVOLVIMENTO E LICENCIAMENTO DE PROGRAMAS DE COMPUTADOR LTDA, CNPJ n.º 14.217.473/0001-50, com sede na Avenida Governador José Malcher, 153, Edif. Futura Office sala 12, Cep: 66040-281, Nazaré, Belém-PA, vem apresentar à Prefeitura Municipal de ULIANOPOLIS/PA, proposta comercial para fornecimento de licença de uso de softwares, conforme descrito abaixo:

### VALOR DA LICENÇA DE USO:

ITEM	DESCRIÇÃO DOS SISTEMAS/MÓDULOS	QUANT.	PREÇO TOTAL R\$
01	<p>SOFTWARE DE CORREÇÃO DE PROVAS</p> <p>Funcionalidades:</p> <ul style="list-style-type: none"><li>- Correção de provas através de scanners de cartões respostas nos formatos, .tiff, .pdf, e .png.</li><li>- Análise de documentos em lote ou individualizado, agrupando os resultados por aluno, por resposta ou por turma;</li><li>- Geração de relatórios de respostas nos formatos, .pdf, .xlsx agrupados por turma, por aluno ou por resposta;</li><li>- Exportação dos dados obtidos e analisados nos formatos .pdf e .xlsx.</li></ul>	01	17.600,00

Informamos que nos preços estão incluídos todos os custos diretos e indiretos necessários para a execução dos serviços.

Validade do Orçamento: 60 (sessenta) dias consecutivos

Prazo de execução: 12 meses

Forma de pagamento: Mensal.

**FORMA DE CONTRATAÇÃO** – A contratação do referido serviço poderá ser feita pelas formas previstas na Lei.

**FORMA DE PAGAMENTO** – O valor total poderá ser pago em uma parcela única ou dividido na quantidade de parcelas igual a quantidade de meses de vigência do contrato, que deverá ter seu encerramento previsto para 31 de dezembro de 2024 e

Avenida Governador José Malcher, 153, Ed. Futura Office, Sala 12, CEP: 66.040-281, Nazaré, Belém-PA.  
Email: smartsoftwares.comercial@gmail.com - Telefone: (91) 98725-6282



SmartSoftwares

# SMARTSOFTWARES

CNPJ: 14.217.473/0001-50 INSCRIÇÃO MUNICIPAL: 310.068-1



deverá ser efetuado mensalmente até o decimo dia de cada mês a partir da assinatura do contrato mediante entrega de Nota Fiscal de Serviço Eletrônica.

Belém-PA, 29 de maio de 2024.

MAXMILLIAN PEREIRA DE JESUS

CPF: 010.341.482-73

M P DE JESUS DESENVOLVIMENTO E LICENCIAMENTO DE PROGRAMAS DE COMPUTADOR  
LTDA

CNPJ n.º 14.217.473/0001-50

Avenida Governador José Malcher, 153, Ed. Futura Office, Sala 12, CEP: 66.040-281, Nazaré, Belém-PA.  
Email: smartsoftwares.comercial@gmail.com - Telefone: (91) 98725-6282



Prefeitura de  
**Ulianópolis**  
Uma cidade de todos



GOVERNO DO ESTADO DO PARÁ  
PREFEITURA MUNICIPAL DE ULIANÓPOLIS/PA  
SECRETARIA MUNICIPAL DE EDUCAÇÃO – SEMED

Educação



PESQUISA DE MERCADO

DESCRIÇÃO DO OBJETO	QUANT.	EMPRESA 01		EMPRESA 02		EMPRESA 03	
		PREÇO TOTAL	PREÇO TOTAL	PREÇO TOTAL	PREÇO TOTAL		
CONTRATAÇÃO DE EMPRESA ESPECIALIZADA PARA AQUISIÇÃO DE SOFTWARE (PROGRAMA DE COMPUTADOR) ESPECIALIZADO NA CORREÇÃO DE PROVAS	01 ITEM	R\$ 10.500,00	R\$ 10.500,00	R\$ 17.600,00	R\$ 17.600,00	R\$ 21.600,00	R\$ 21.600,00
VALOR TOTAL		R\$ 10.500,00	R\$ 10.500,00	R\$ 17.600,00	R\$ 17.600,00	R\$ 21.600,00	R\$ 21.600,00

Conforme o exposto, a empresa GB PRINT SERVIÇOS DE INFORMÁTICA LTDA, CNPJ/MF: 06.216.475/0001-04, apresentou o menor valor para o item, perfazendo o valor global de R\$: 10.500,00 (DEZ MIL E QUINHENTOS REAIS).

**SEGUE LISTA DE EMPRESAS UTILIZADAS NA REALIZAÇÃO DE COTAÇÃO DE PREÇOS:**

PRAZO DE ENTREGA: IMEDIATO-  
CONDIÇÃO DE PAGAMENTO: EMPENHO  
VALIDADE DA PROPOSTA: 45 A 60 DIAS

EMPRESA 01: GB PRINT SERVIÇOS DE INFORMÁTICA LTDA  
ENDEREÇO: RUA REPÚBLICA DO IRAQUE Nº 1329, SALA 14 BAIRRO: CAMPO BELO, SÃO PAULO-SP  
CNPJ: 06.216.475/0001-04  
FONE: (11) 3124-1000

EMPRESA 02: M P DE JESUS DESENVOLVIMENTO E LICENCIAMENTO DE PROGRAMAS DE COMPUTADOR LTDA  
ENDEREÇO: AV GOVERNADOR JOSE MALCHER Nº 153, BAIRRO NAZARÉ, BELÉM-PA  
CNPJ: 14.217.473/0001-50  
FONE: (91) 8725-6282

EMPRESA 03: GENESISTECH SOLUÇÕES TECNOLÓGICAS LTDA  
ENDEREÇO: RUA SÃO MARCOS Nº 01, BAIRRO JARDIM ORIENTAL, IMPERATRIZ-MA  
CNPJ: 12.506.781/0001-70  
FONE: (99) 8453-8839

  
Walcir Rodrigues Lima  
Setor de Compras

Ulianópolis/PA, 29 de maio de 2024.

Av. Flamboyant, 445, Bairro: Caminho das Árvores, Cep: 68632-000 Cel: 99943-7228  
[licitacao.semed@ulianopolis.pa.gov.br](mailto:licitacao.semed@ulianopolis.pa.gov.br)





**REPÚBLICA FEDERATIVA DO BRASIL**  
**CADASTRO NACIONAL DA PESSOA JURÍDICA**

NÚMERO DE INSCRIÇÃO 06.216.475/0001-04 MATRIZ	<b>COMPROVANTE DE INSCRIÇÃO E DE SITUAÇÃO CADASTRAL</b>	DATA DE ABERTURA 07/04/2004
---	---	--------------------------------

NOME EMPRESARIAL GB PRINT SERVICOS DE INFORMATICA LTDA
---

TÍTULO DO ESTABELECIMENTO (NOME DE FANTASIA) *****	PORTE EPP
---	--------------

CÓDIGO E DESCRIÇÃO DA ATIVIDADE ECONÔMICA PRINCIPAL 62.04-0-00 - Consultoria em tecnologia da informação (Dispensada *)
--

CÓDIGO E DESCRIÇÃO DAS ATIVIDADES ECONÔMICAS SECUNDÁRIAS 62.03-1-00 - Desenvolvimento e licenciamento de programas de computador não-customizáveis 62.09-1-00 - Suporte técnico, manutenção e outros serviços em tecnologia da informação (Dispensada *) 63.11-9-00 - Tratamento de dados, provedores de serviços de aplicação e serviços de hospedagem na internet (Dispensada *) 70.20-4-00 - Atividades de consultoria em gestão empresarial, exceto consultoria técnica específica (Dispensada *) 74.90-1-01 - Serviços de tradução, interpretação e similares (Dispensada *) 85.99-6-03 - Treinamento em informática (Dispensada *) 85.99-6-99 - Outras atividades de ensino não especificadas anteriormente
--

CÓDIGO E DESCRIÇÃO DA NATUREZA JURÍDICA 206-2 - Sociedade Empresária Limitada
--

LOGRADOURO R REPUBLICA DO IRAQUE	NÚMERO 1329	COMPLEMENTO SALA 14
-------------------------------------	----------------	------------------------

CEP 04.611-002	BAIRRO/DISTRITO CAMPO BELO	MUNICÍPIO SAO PAULO	UF SP
-------------------	-------------------------------	------------------------	----------

ENDEREÇO ELETRÔNICO SOCIETARIO@TERCEIRIZACAOCONTABIL.COM.BR	TELEFONE (11) 3124-1000
--	----------------------------

ENTE FEDERATIVO RESPONSÁVEL (EFR) *****
--

SITUAÇÃO CADASTRAL ATIVA	DATA DA SITUAÇÃO CADASTRAL 07/04/2004
-----------------------------	--

MOTIVO DE SITUAÇÃO CADASTRAL
------------------------------

SITUAÇÃO ESPECIAL *****	DATA DA SITUAÇÃO ESPECIAL *****
----------------------------	------------------------------------

(\*) A dispensa de alvarás e licenças é direito do empreendedor que atende aos requisitos constantes na Resolução CGSIM nº 51, de 11 de junho de 2019, ou da legislação própria encaminhada ao CGSIM pelos entes federativos, não tendo a Receita Federal qualquer responsabilidade quanto às atividades dispensadas.

Aprovado pela Instrução Normativa RFB nº 2.119, de 06 de dezembro de 2022.

Emitido no dia 06/06/2024 às 17:33:01 (data e hora de Brasília).

Página: 1/1



**REPÚBLICA FEDERATIVA DO BRASIL**  
**CADASTRO NACIONAL DA PESSOA JURÍDICA**

NÚMERO DE INSCRIÇÃO 14.217.473/0001-50 MATRIZ	<b>COMPROVANTE DE INSCRIÇÃO E DE SITUAÇÃO CADASTRAL</b>	DATA DE ABERTURA 24/08/2011
NOME EMPRESARIAL M P DE JESUS DESENVOLVIMENTO E LICENCIAMENTO DE PROGRAMAS DE COMPUTADOR LTDA		
TÍTULO DO ESTABELECIMENTO (NOME DE FANTASIA) SMART SOFTWARES	PORTE ME	
CÓDIGO E DESCRIÇÃO DA ATIVIDADE ECONÔMICA PRINCIPAL 62.02-3-00 - Desenvolvimento e licenciamento de programas de computador customizáveis		
CÓDIGO E DESCRIÇÃO DAS ATIVIDADES ECONÔMICAS SECUNDÁRIAS 62.01-5-01 - Desenvolvimento de programas de computador sob encomenda 62.03-1-00 - Desenvolvimento e licenciamento de programas de computador não-customizáveis 62.04-0-00 - Consultoria em tecnologia da informação 62.09-1-00 - Suporte técnico, manutenção e outros serviços em tecnologia da informação 63.19-4-00 - Portais, provedores de conteúdo e outros serviços de informação na internet 66.21-5-02 - Auditoria e consultoria atuarial 69.20-6-01 - Atividades de contabilidade 70.20-4-00 - Atividades de consultoria em gestão empresarial, exceto consultoria técnica específica 73.20-3-00 - Pesquisas de mercado e de opinião pública 82.11-3-00 - Serviços combinados de escritório e apoio administrativo 82.19-9-99 - Preparação de documentos e serviços especializados de apoio administrativo não especificados anteriormente 85.50-3-02 - Atividades de apoio à educação, exceto caixas escolares 85.99-6-03 - Treinamento em informática 85.99-6-04 - Treinamento em desenvolvimento profissional e gerencial		
CÓDIGO E DESCRIÇÃO DA NATUREZA JURÍDICA 206-2 - Sociedade Empresária Limitada		
LOGRADOURO AV GOVERNADOR JOSE MALCHER	NÚMERO 153	COMPLEMENTO EDIF FUTURA OFFICE SALA 12
CEP 66.040-281	BAIRRO/DISTRITO NAZARE	MUNICÍPIO BELEM
UF PA		ENDEREÇO ELETRÔNICO HERALDO.A.FERREIRA@OUTLOOK.COM
TELEFONE (91) 8725-6282		ENTE FEDERATIVO RESPONSÁVEL (EFR) *****
SITUAÇÃO CADASTRAL ATIVA	DATA DA SITUAÇÃO CADASTRAL 24/08/2011	
MOTIVO DE SITUAÇÃO CADASTRAL		
SITUAÇÃO ESPECIAL *****	DATA DA SITUAÇÃO ESPECIAL *****	

Aprovado pela Instrução Normativa RFB nº 2.119, de 06 de dezembro de 2022.

Emitido no dia 06/06/2024 às 17:38:00 (data e hora de Brasília).

Página: 1/1



# REPÚBLICA FEDERATIVA DO BRASIL

## CADASTRO NACIONAL DA PESSOA JURÍDICA

NÚMERO DE INSCRIÇÃO <b>12.506.781/0001-70</b> MATRIZ	<b>COMPROVANTE DE INSCRIÇÃO E DE SITUAÇÃO CADASTRAL</b>	DATA DE ABERTURA <b>09/09/2010</b>
--	---	---------------------------------------

NOME EMPRESARIAL <b>GENESISTECH SOLUCOES TECNOLOGICAS LTDA</b>
---

TÍTULO DO ESTABELECIMENTO (NOME DE FANTASIA) <b>GENESISTECH</b>	PORTE <b>EPP</b>
--	---------------------

CÓDIGO E DESCRIÇÃO DA ATIVIDADE ECONÔMICA PRINCIPAL <b>62.04-0-00 - Consultoria em tecnologia da informação</b>
--

CÓDIGO E DESCRIÇÃO DAS ATIVIDADES ECONÔMICAS SECUNDÁRIAS <b>46.14-1-00 - Representantes comerciais e agentes do comércio de máquinas, equipamentos, embarcações e aeronaves</b> <b>46.15-0-00 - Representantes comerciais e agentes do comércio de eletrodomésticos, móveis e artigos de uso doméstico</b> <b>46.18-4-03 - Representantes comerciais e agentes do comércio de jornais, revistas e outras publicações</b> <b>47.51-2-01 - Comércio varejista especializado de equipamentos e suprimentos de informática</b> <b>62.01-5-01 - Desenvolvimento de programas de computador sob encomenda</b> <b>62.02-3-00 - Desenvolvimento e licenciamento de programas de computador customizáveis</b> <b>82.19-9-99 - Preparação de documentos e serviços especializados de apoio administrativo não especificados anteriormente</b> <b>85.41-4-00 - Educação profissional de nível técnico</b> <b>85.99-6-04 - Treinamento em desenvolvimento profissional e gerencial</b> <b>95.11-8-00 - Reparação e manutenção de computadores e de equipamentos periféricos</b>
---

CÓDIGO E DESCRIÇÃO DA NATUREZA JURÍDICA <b>206-2 - Sociedade Empresária Limitada</b>
---

LOGRADOURO <b>R SAO MARCOS</b>	NÚMERO <b>1</b>	COMPLEMENTO <b>*****</b>
-----------------------------------	--------------------	-----------------------------

CEP <b>65.913-250</b>	BAIRRO/DISTRITO <b>JARDIM ORIENTAL</b>	MUNICÍPIO <b>IMPERATRIZ</b>	UF <b>MA</b>
--------------------------	---	--------------------------------	-----------------

ENDEREÇO ELETRÔNICO <b>FINANCEIRO@GENESISTECH.COM.BR</b>	TELEFONE <b>(99) 8453-8839</b>
---	-----------------------------------

ENTE FEDERATIVO RESPONSÁVEL (EFR) <b>*****</b>
---

SITUAÇÃO CADASTRAL <b>ATIVA</b>	DATA DA SITUAÇÃO CADASTRAL <b>09/09/2010</b>
------------------------------------	---

MOTIVO DE SITUAÇÃO CADASTRAL  
--------------------------------------

SITUAÇÃO ESPECIAL <b>*****</b>	DATA DA SITUAÇÃO ESPECIAL <b>*****</b>
-----------------------------------	---

Aprovado pela Instrução Normativa RFB nº 2.119, de 06 de dezembro de 2022.

Emitido no dia 06/06/2024 às 17:41:19 (data e hora de Brasília).

Página: 1/1





Pará  
Governo Municipal de Ulianópolis

MAPA DE COTAÇÃO DE PREÇOS - preço médio

Pag.: 1

Código	Descrição Proponente	Quant.	Vi. unitário	Vi. total
153851	SOFTWARE ESPECIALIZADO PARA CORREÇÃO DE PROVAS GENESISTECH SOLUCOES TECNOLOGICAS LTDA	1,000	21.600,000	21.600,00
	M P DE JESUS DESENV E LICENC DE PROGRAMAS DE COMPUTADOR LTDA	1,000	17.600,000	17.600,00
	GB PRINT SERVIÇOS DE INFORMATICA LTDA	1,000	10.500,000	10.500,00
	<b>Valores médios :</b>		<b>16.566,667</b>	<b>16.566,67</b>



Pará  
Governo Municipal de Ulianópolis

RESUMO DE COTAÇÃO DE PREÇOS - menor valor

Pag.: 2

GB PRINT SERVIÇOS DE INFORMÁTICA LTDA

153851 SOFTWARE ESPECIALIZADO PARA CORREÇÃO DE PROVAS

1,000	10.500,000	10.500,00
Total do(s) item(ns) :		10.500,00
Total geral :		10.500,00



Pará  
Governo Municipal de Ulianópolis

RESUMO DE COTAÇÃO DE PREÇOS - valor médio

Pag.: 3

153851 SOFTWARE ESPECIALIZADO PARA CORREÇÃO DE PROVAS	1,0000	16.566,667	16.566,67
		Total :	16.566,67



GOVERNO DO ESTADO DO PARÁ  
PREFEITURA MUNICIPAL DE ULIANÓPOLIS



À  
SECRETARIA MUNICIPAL DE ADMINISTRAÇÃO E FINANÇAS  
Sra. Kalitha Sahara Destro

**ASSUNTO: JUSTIFICATIVA DE COTAÇÃO PARA CONTRATAÇÃO DE EMPRESA ESPECIALIZADA PARA AQUISIÇÃO DE SOFTWARE (PROGRAMA DE COMPUTADOR) ESPECIALIZADO NA CORREÇÃO DE PROVAS PARA ATENDER AS DEMANDAS DA SECRETARIA MUNICIPAL DE EDUCAÇÃO DO MUNICÍPIO DE ULIANÓPOLIS-PA.**

O Departamento de Compras, recebeu Pedido para abertura de Processo já com as 03(três) cotações, mediante a utilização dos seguintes parâmetros:

- ( ) Painel de Preços disponível no endereço eletrônico <http://paineldepregos.planejamento.gov.br>;
- ( ) Contratações similares de outros entes públicos, em execução ou concluídos nos 180 (cento e oitenta) dias anteriores à data da pesquisa de preços;
- ( ) Pesquisa publicada em mídia especializada, sítios eletrônicos especializados ou de domínio amplo, desde que contenha a data e hora de acesso; ou
- ( X ) Pesquisa com os fornecedores (valor praticado no mercado), desde que as datas das pesquisas não se diferenciem em mais de 180 (cento e oitenta) dias.

Foram consultadas 03(três) empresas e obtivemos 03(três) orçamentos. Em conformidade com o que diz dispôs o § 3º, do art. 75, da Lei Federal nº-14.133/2021, o Departamento solicitou via divulgação em sítio eletrônico propostas adicionais, porém, ao término do prazo, não houve manifestação de interessados. Assim, a média de preços ficou identificada conforme Cotação e Mapa de Preço, tornando possível o andamento do Processo que retornamos para a Secretaria Municipal de Administração e Finanças para dar continuidade aos atos.

Ulianópolis – PA, 07 de junho de 2024.

  
DALVAELENA GUIMARAES PERONI  
Responsável pela Cotação