



VÁLIDA EM TODO O TERRITÓRIO NACIONAL

REGISTRO GERAL 4725420 3 VIA DATA DE EXPEDIÇÃO 06/05/2014

NOME LINDACIR BUZZI

FILIAÇÃO LAURO BUZZI MARIA DE LOURDES BUZZI

NATURALIDADE TAIÓ SC DATA DE NASCIMENTO 13/03/1965

DOC ORIGEM MATRICULA UNICA 06729801551989300002227000079342

CPF 527842829-53

ASSINATURA DO DIRETOR *Lindacir Buzzi*

LEI Nº 7.116 DE 29/08/83

PROIBIDO PLASTIFICAR

REPUBLICA FEDERATIVA DO BRASIL

GOVERNO DO ESTADO DO PARA POLÍCIA CIVIL DIRETORIA DE IDENTIFICAÇÃO

10.718.271

CARTEIRA DE IDENTIDADE

POLEGAR DIREITO



Lindacir Buzzi

MINISTÉRIO DA FAZENDA

Recife Federal

Cadastro de Pessoas Físicas

COMPROVANTE DE INSCRIÇÃO

Número 527.842.829-53

Nome LINDACIR BUZZI

Nascimento 13/03/1965

VÁLIDO SOMENTE COM COMPROVANTE DE IDENTIFICAÇÃO

A



República Federativa do Brasil
Estado do Pará
Prefeitura Municipal de Ulianópolis



TÍTULO DEFINITIVO

Nº 0752

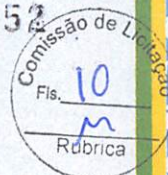

O(A) Excelentíssimo(a) Senhor(a) **JONAS DOS SANTOS SOUZA**
Prefeito(a) Municipal de Ulianópolis, através da Secretaria Municipal de Administração e Finanças, nos termos do disposto no Art. 1º da Lei Municipal nº 146/2002 outorga o presente Título Definitivo de propriedade, conforme características a seguir discriminadas:

DO TÍTULO

MATRÍCULA LIVRO 2-Z, FLS. 237, Nº 7268	PROCESSO 0752
---	------------------

DO OUTORGADO

NOME LINDACIR BUZZI MAY

NACIONALIDADE BRASILEIRA	NATURALIDADE CATARINENSE	ESTADO CIVIL SEPARADA	PROFISSÃO COMERCIANTE
-----------------------------	-----------------------------	--------------------------	--------------------------

DATA DE NASCIMENTO 13/03/1965	CPF / CNPJ 527842829-53	RG / IE 4725420 SSP/PA
----------------------------------	----------------------------	---------------------------

DO IMÓVEL

BAIRRO CAMINHO DAS ÁRVORES	Nº DO LOTE LT. 16/QD. C-09
-------------------------------	-------------------------------

LOCALIZAÇÃO RUA BAHIA Nº 153

ÁREA TOTAL 500,00 m²

DIMENSÕES	PELA LATERAL DIREITA LOTE 14 - 50,00 m
	PELA LATERAL ESQUERDA LOTE 18 - 50,00 m
	PELA FRENTE RUA BAHIA - 10,00 m
	PELO FUNDO LOTE 15 - 10,00 m

O(A) requerente fica autorizado(a) a usá-lo para todos os fins que a Lei lhe assegura, somente passando a ter valor jurídico após o competente registro.

Ulianópolis-PA 24 de maio de 2012.

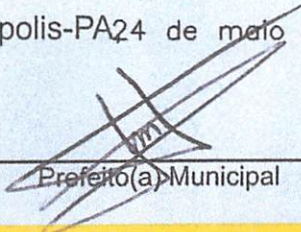
Prefeito(a) Municipal

Outorgado

SUB GRUPO: B1
TIPO DE TARIFA: CONVENCIONAL MONOFASIA TENSÃO NOMINAL: 127 V - BI
CLASSIFICAÇÃO: Residencial Pleno
SUBCLASSE: RESIDENCIAL NOROAL

TIPO DE FORNECIMENTO:
Bifásico
INSTALACAO: 16258393
UL/SEQ: UL078803-2810

ALDEMAR RENITO MAY JUNIOR

R. BAHIA S/N ULIANOPOLIS CEP: 68632-000 ULIANOPOLIS -PA
CPF: ***.151.59*.-**

Para atendimento,
Informe este número:
Conta Contrato
3006079031

Parceiro de Negócio
103313805

Conta mês 07/2022	Total a pagar R\$ 98,84	Vencimento 20/07/2022
-----------------------------	-----------------------------------	---------------------------------



NOTA FISCAL N. 015830869 - SERIE 000
 DATA EMISSAO: 13/07/2022
 Consulte pela Chave de Acesso em:
<https://dfe-portal.svrs.rs.gov.br/NF3E/Consulta>
 Chave de acesso:
 15220704895/28000180660000158308692023770391
 EMISSAO EM CONTINGENCIA
 Pendente de autorizacao

Datas das Leituras	Leitura Anterior	Leitura Atual	Nº de Dias	Próxima Leitura
	13/06/2022	13/07/2022	30	12/08/2022

Itens de Fatura	Quant.	Preço unit. c/ trib.(R\$)	Tarifa unit.(R\$)	PIS/COFINS(R\$)	ICMS (R\$)	Valor (R\$)
Consumo (kWh)	100	0,988400	0,765970	5,45	16,80	98,84

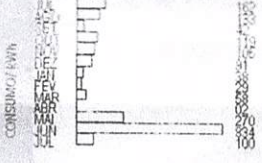

Consumo kWh

Nº DE FAT

2920/20

Tributo	Base de Cálculo (R\$)	Alíquota (%)	Valor (R\$)
ICMS	98,84	17,0000	16,80
PIS	82,04	1,1842	0,97
COFINS	82,04	5,4544	4,48

Resposta do Fisco

CD70D4BB6F6564B99FBEAAF0266D44C1

Medidor	Grandezas	Postos	Leitura Anterior	Leitura Atual	Const. Medidor	Consumo
2220022751	Consumo	ATIVO TOTAL	12.742	12.842	1,00	100

Fator de Potência	Perdas ao Retard	Resolução ANEEL	Apresentação	Nº do Programa Social
0	0,00 %	2920/20	13/07/2022	

Reaviso de vencimento

Períodos Band: Tarif. Verde : 14/06 - 13/07

Composicao do Consumo (R\$)

Compra de Energia	Transmissao	Distribuicao	Encargos Setoriais	Perdas	Tributos	Outros
20,87	7,44	30,00	7,86	10,42	22,25	0,00

C. Contrato: 3006079031 Data de Emissao: 13/07/2022 V: [1.2.0.19]

PAGUE AQUI COM PIX

Utilize o QR Code ao lado

#segurança #inovação







Justificativa de Matrículas

A Prefeitura Municipal de Ulianópolis através do Departamento de Tributos e Arrecadação Municipal vem mui respeitosamente solicitar que este Cartório de Registro de Imóveis considere, para efeito de registros de Títulos Definitivos de Loteamento, as **novas matrículas** conforme a tabela abaixo:

	Loteamento	Registros Anteriores	Registros Atuais
	Centro	Livro 2-U, fls. 52, nº 6.212 e Livro 2-Z, fls. 138, nº 7.138.	Livro 2-Z, fls. 238, nº 7.269.
X	Caminho das Árvores	Livro 2-U, fls. 51, nº 6.211 e Livro 2-Z, fls. 141, nº 7.141.	Livro 2-Z, fls. 237, nº 7.268.
	Resende II	Livro 2-U, fls. 50, nº 6.210 e Livro 2-Z, fls. 140, nº 7.140.	Livro 2-Z, fls. 236, nº 7.267.

Ressaltamos ainda que os três Loteamentos em questão passaram por processos de Desmembramento e posterior Unificação de Áreas, sendo todos estes procedimentos devidamente registrados por este Cartório.

X = Loteamento em Questão

Ulianópolis, 24 de maio de 2012.

Departamento de Tributos e Arrecadação Municipal
Lilian Pereira Cardoso Souza



PREFEITURA MUNICIPAL DE ULIANÓPOLIS – PA

MEMORIAL DESCRITIVO DE LOTE

DISTRITO	SETOR	QUADRA
01	05	C-09

1-Localização

Município: ULIANÓPOLIS

PROPRIETÁRIO: LINDACY BUZZI MAY

Endereço: RUA BAHIA N° 153

Quadra: C-09

Bairro: Caminho das Árvores



2-Croquis

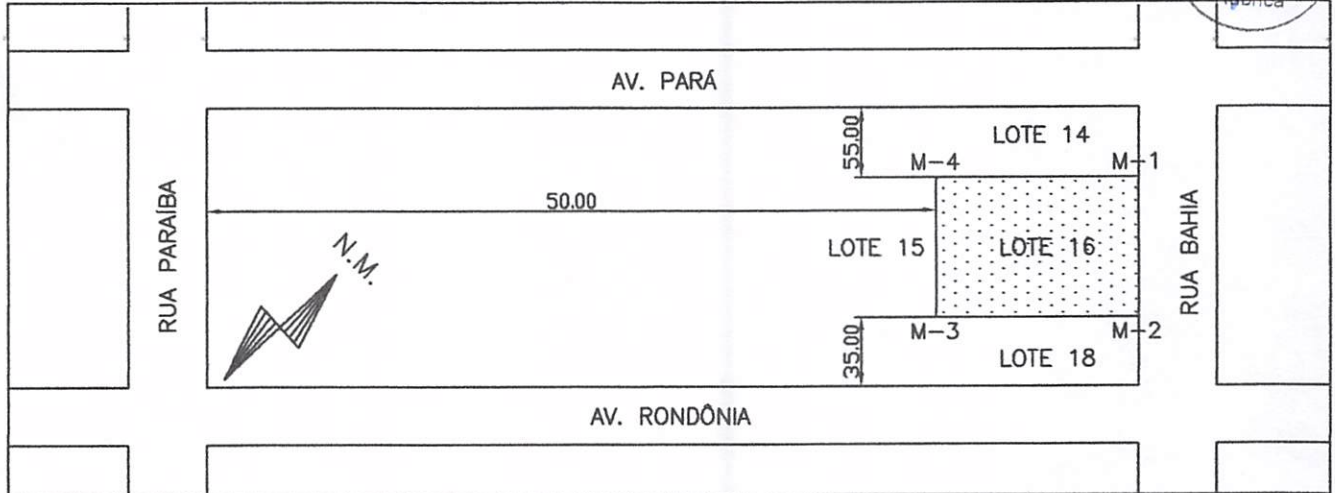

3-Limites e Confrontações

- FRENTE: RUA BAHIA
- FUNDO: LOTE 15
- LATERAL ESQUERDA: LOTE 18
- LATERAL DIREITA: LOTE 14

4-Área e Perímetro

- ÁREA: 500.00 M²
- PERÍMETRO: 120.00 M
- FORMA DO POLÍGONO: REGULAR
- N° DE LADOS: 4

5-Resumo do Memorial

MARCOS	DISTÂNCIA (M)	CONFINANTES	OBSERVAÇÕES
M-1 M-2	10.00	RUA BAHIA	
M-2 M-3	50.00	LOTE 18	
M-3 M-4	10.00	LOTE 15	
M-4 M-1	50.00	LOTE 14	

DATA DE EMISSÃO: 24/05/12

DEPARTAMENTO DE TRIBUTOS

Prefeitura Municipal de Ulianópolis
Lilian P. Cardoso Souza
Diretora do Departamento de Tributos

ESPAÇO RESERVADO À PREFEITURA DE ULIANÓPOLIS

ESPAÇO RESERVADO AO CARTÓRIO



ANEXO DE REQUERIMENTO PARA ALIENAÇÃO DE TERRAS



Nº do Processo: 0752

Requerente: **LINDACIR BUZZI MAY**

Localização do Terreno: Rua Bahia nº 153, Caminho das Árvores – Quadra C-09 Lote 16.

O terreno em questão encontra-se enquadrado nos incisos I ao V e Parágrafo Único do Art. 3º e Art. 5º da Lei nº 146/2002. Medindo em sua totalidade **500,00 m²**, que correspondem a taxa de 08,00 UFM's (*Unidade Fiscal Municipal*).

- Após emissão do Memorial Descritivo do Lote, constata-se que o terreno corresponde as características do croquis.
- Encontrando-se **ocupado** legalmente.
- **Existem** benfeitorias executadas pelo requerente.

Sr(a). Secretário(a) de Administração e Finanças o Departamento de Tributos e Arrecadação é de parecer **favorável** a emissão do Título Definitivo ao requerente por encontrar-se o terreno **em total legalidade**.

Ulianópolis, 24 de maio de 2012.

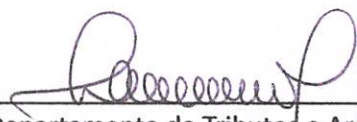

Departamento de Tributos e Arrecadação



REQUERIMENTO PESSOA FÍSICA

Eu Lindacir Buzzi May, brasileira, RG nº 4725420 SSPP/PA, CPF nº 527.842.829-53, Título Eleitoral nº 021491321317, Zona 084, Seção 0008, residente e domiciliado na Rua Porto Alegre nº 619 – Resende II, venho mui respeitosamente solicitar a V. Ex.^a, que vos digneis conceder-me, na forma da Lei, alienação de uma área de terras pertencente ao Patrimônio Municipal, com as seguintes características: Terreno em meio de quadra, topografia plana e pedologia firme.

Situado na Rua Bahia nº 153, Caminho das Árvores – Quadra C-09 - Lote 16.

Com as seguintes confinações:

- Frente: RUA BAHIA medindo 10,00 m,
- Lateral direita: LOTE 14 medindo 50,00 m,
- Lateral esquerda: LOTE 18 medindo 50,00 m,
- Fundos: LOTE 15 medindo 10,00 m,

Totalizando 500,00 m².

Podendo V. Ex.^a, mandar proceder a devida verificação "in loco", sujeitando-se o requerente ao que decorrer da legislação em vigor.

Nestes termos,
Pede deferimento

Ulianópolis, 25 de maio de 2012.

CPF nº 527.842.829-53



República Federativa do Brasil
Estado do Pará
Prefeitura Municipal de Ulianópolis



TÍTULO DEFINITIVO



O(A) Excelentíssimo(a) Senhor(a) **JONAS DOS SANTOS SOUZA**
Prefeito(a) Municipal de Ulianópolis, através da Secretaria Municipal de Administração e Finanças, nos termos do disposto no Art. 1º da Lei Municipal nº 146/2002 outorga o presente Título Definitivo de propriedade, conforme características a seguir discriminadas:

DO TÍTULO

MATRÍCULA LIVRO 2-Z, FLS. 237, Nº 7268	PROCESSO 0753
---	------------------

DO OUTORGADO

NOME LINDACIR BUZZI MAY			
NACIONALIDADE BRASILEIRA	NATURALIDADE CATARINENSE	ESTADO CIVIL SEPARADA	PROFISSÃO COMERCIANTE
DATA DE NASCIMENTO 13/03/1965	CPF / CNPJ 527842829-53	RG / IE 4725420 SSP/PA	

DO IMÓVEL

BAIRRO CAMINHO DAS ÁRVORES	Nº DO LOTE LT. 18/QD. C-09
LOCALIZAÇÃO RUA BAHIA Nº 143	
ÁREA TOTAL 500,00 m ²	

C O N F R O N T A C O E S	PELA LATERAL DIREITA LOTE 16 - 50,00 m
	PELA LATERAL ESQUERDA LOTES 23/24/25/26 - 50,00 m
	PELA FRENTE RUA BAHIA - 10,00 m
	PELO FUNDO LOTE 17 - 10,00 m

O(A) requerente fica autorizado(a) a usá-lo para todos os fins que a Lei lhe assegura, somente passando a ter valor jurídico após o competente registro.

Ulianópolis-PA 24 de maio de 2012.

Prefeito(a) Municipal

Outorgado



Justificativa de Matrículas

A Prefeitura Municipal de Ulianópolis através do Departamento de Tributos e Arrecadação Municipal vem mui respeitosamente solicitar que este Cartório de Registro de Imóveis considere, para efeito de registros de Títulos Definitivos de Loteamento, as **novas matrículas** conforme a tabela abaixo:

	Loteamento	Registros Anteriores	Registros Atuais
	Centro	Livro 2-U, fls. 52, nº 6.212 e Livro 2-Z, fls. 138, nº 7.138.	Livro 2-Z, fls. 238, nº 7.269.
X	Caminho das Árvores	Livro 2-U, fls. 51, nº 6.211 e Livro 2-Z, fls. 141, nº 7.141.	Livro 2-Z, fls. 237, nº 7.268.
	Resende II	Livro 2-U, fls. 50, nº 6.210 e Livro 2-Z, fls. 140, nº 7.140.	Livro 2-Z, fls. 236, nº 7.267.

Ressaltamos ainda que os três Loteamentos em questão passaram por processos de Desmembramento e posterior Unificação de Áreas, sendo todos estes procedimentos devidamente registrados por este Cartório.

X = Loteamento em Questão

Ulianópolis, 24 de maio de 2012.

Departamento de Tributos e Arrecadação Municipal
Lilian Pereira Cardoso Souza



PREFEITURA MUNICIPAL DE ULIANÓPOLIS – PA

MEMORIAL DESCRITIVO DE LOTE

DISTRITO	SETOR	QUADRA
01	05	C-09

1-Localização

Município: ULIANÓPOLIS

PROPRIETÁRIO: LINDACY BUZZI MAY

Endereço: RUA BAHIA N° 143

Quadra: C-09

Bairro: Caminho das Árvores



2-Croquis

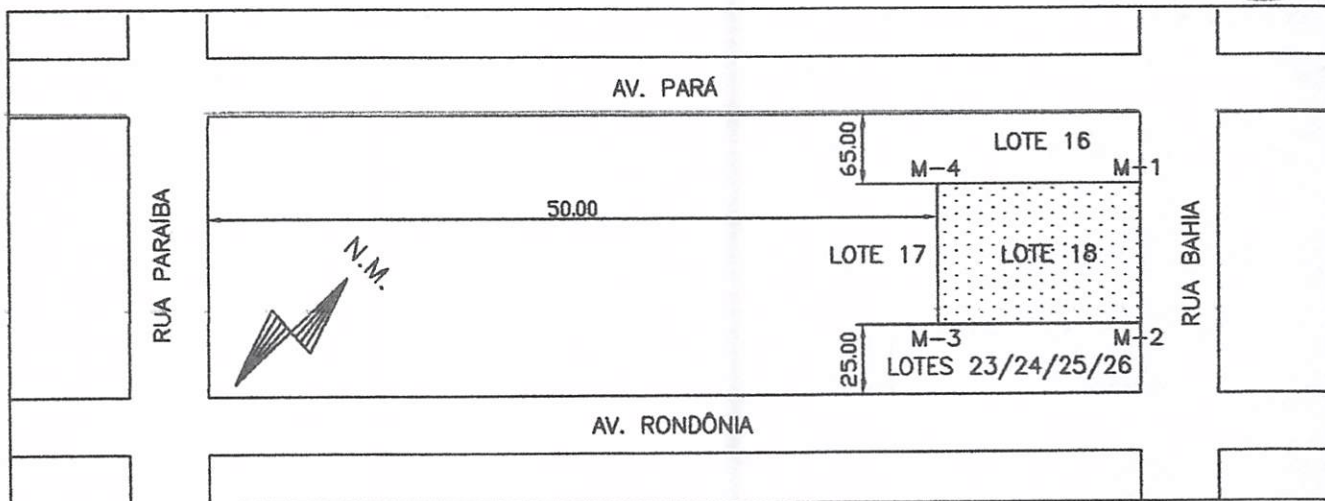

3-Limites e Confrontações

- FRENTE: RUA BAHIA
- FUNDO: LOTE 17
- LATERAL ESQUERDA: LOTES 23/24/25/26
- LATERAL DIREITA: LOTE 16

4-Área e Perímetro

- ÁREA: 500.00 M²
- FORMA DO POLÍGONO: REGULAR
- PERÍMETRO: 120.00 M
- N° DE LADOS: 4

5-Resumo do Memorial

MARCOS		DISTÂNCIA (M)	CONFINANTES	OBSERVAÇÕES
M-1	M-2	10.00	RUA BAHIA	
M-2	M-3	50.00	LOTES 23/24/25/26	
M-3	M-4	10.00	LOTE 17	
M-4	M-1	50.00	LOTE 16	

DATA DE EMISSÃO: 24/05/12

DEPARTAMENTO DE TRIBUTOS

ESPAÇO RESERVADO À PREFEITURA DE ULIANÓPOLIS

ESPAÇO RESERVADO AO CARTÓRIO



REQUERIMENTO PESSOA FÍSICA

Eu Lindacir Buzzi May, brasileira, RG nº 4725420 SSPP/PA, CPF nº 527.842.829-53, Título Eleitoral nº 021491321317, Zona 084, Seção 0008, residente e domiciliado na Rua Porto Alegre nº 619 – Resende II, venho mui respeitosamente solicitar a V. Ex.^a, que vos digneis conceder-me, na forma da Lei, alienação de uma área de terras pertencente ao Patrimônio Municipal, com as seguintes características: Terreno em meio de quadra, topografia plana e pedologia firme .

Situado na Rua Bahia nº 143, Caminho das Árvores – Quadra C-09 - Lote 18.

Com as seguintes confinações:

- Frente: RUA BAHIA medindo 10,00 m,
- Lateral direita: LOTE 16 medindo 50,00 m,
- Lateral esquerda: LOTES 23/24/25/26 medindo 50,00 m,
- Fundos: LOTE 17 medindo 10,00 m,

Totalizando 500,00 m².

Podendo V. Ex.^a, mandar proceder a devida verificação “in loco”, sujeitando-se o requerente ao que decorrer da legislação em vigor.

Nestes termos,
Pede deferimento

Ulianópolis, 25 de maio de 2012.

CPF nº 527.842.829-53



Justificativa de Matrículas

A Prefeitura Municipal de Ulianópolis através do Departamento de Tributos e Arrecadação Municipal vem mui respeitosamente solicitar que este Cartório de Registro de Imóveis considere, para efeito de registros de Títulos Definitivos de Loteamento, as **novas matrículas** conforme a tabela abaixo:

	Loteamento	Registros Anteriores	Registros Atuais
	Centro	Livro 2-U, fls. 52, nº 6.212 e Livro 2-Z, fls. 138, nº 7.138.	Livro 2-Z, fls. 238, nº 7.269.
X	Caminho das Árvores	Livro 2-U, fls. 51, nº 6.211 e Livro 2-Z, fls. 141, nº 7.141.	Livro 2-Z, fls. 237, nº 7.268.
	Resende II	Livro 2-U, fls. 50, nº 6.210 e Livro 2-Z, fls. 140, nº 7.140.	Livro 2-Z, fls. 236, nº 7.267.

Ressaltamos ainda que os três Loteamentos em questão passaram por processos de Desmembramento e posterior Unificação de Áreas, sendo todos estes procedimentos devidamente registrados por este Cartório.

X = Loteamento em Questão

Ulianópolis, 24 de maio de 2012.

Departamento de Tributos e Arrecadação Municipal
Lilian Pereira Cardoso Souza



ANEXO DE REQUERIMENTO PARA ALIENAÇÃO DE TERRAS

Nº do Processo: 0753

Requerente: LINDACIR BUZZI MAY

Localização do Terreno: Rua Bahia nº 143, Caminho das Árvores – Quadra C-09 Lote 18.

O terreno em questão encontra-se enquadrado nos incisos I ao V e Parágrafo Único do Art. 3º e Art. 5º da Lei nº 146/2002. Medindo em sua totalidade **500,00 m²**, que correspondem a taxa de 08,00 UFM's (*Unidade Fiscal Municipal*).

- Após emissão do Memorial Descritivo do Lote, constata-se que o terreno corresponde as características do croquis.
- Encontrando-se **ocupado** legalmente.
- **Existem** benfeitorias executadas pelo requerente.

Sr(a). Secretário(a) de Administração e Finanças o Departamento de Tributos e Arrecadação é de parecer **favorável** a emissão do Título Definitivo ao requerente por encontrar-se o terreno **em total legalidade**.

Ulianópolis, 24 de maio de 2012.

Departamento de Tributos e Arrecadação





MENSAGEM AO CONTRIBUINTE

INFORMAÇÕES DO CONTRIBUINTE PÁGINA 1 de 1

CADASTRO - NOME DO SACADO				LOGRADOURO			
194 - LINDACIR BUZZI - 527.842.829-53				RUA PORTO ALEGRE			
NÚMERO	CEP	BAIRRO	MUNICÍPIO	UF	EDIFÍCIO	SALA/APTO.	
619	68632000	RESENDE II	ULIANÓPOLIS	PA			

CORRESPONDÊNCIA	LOGRADOURO	NÚMERO	CEP	BAIRRO	MUNICÍPIO	UF	COMPLEMENTO
-----------------	------------	--------	-----	--------	-----------	----	-------------

COMPOSIÇÃO FATO GERADOR	
Exercício	Descrição da Dívida
2017	IMPOSTO PREDIAL
2018	IMPOSTO PREDIAL
2019	IMPOSTO PREDIAL
2020	IMPOSTO PREDIAL
2021	IMPOSTO PREDIAL

CADASTRO	INSCRIÇÃO CADASTRAL	TIPO CADASTRO
1886	01.05.009.0358.001	IMÓVEL
LOGRADOURO	NÚMERO	CEP
RUA BAHIA	153	0
BAIRRO	MUNICÍPIO	UF
CAMINHO DAS ARVORES	ULIANÓPOLIS	PA
EDIFÍCIO	SALA/APTO	LOTEAMENTO
		QUADRA
		LOTE
		C09
		16

INFORMAÇÕES SOBRE O BOLETO - ID: 291068

DATA DE EMISSÃO	VENCIMENTO	NOSSO NÚMERO	VALOR TOTAL	LINHA DIGITÁVEL
09/03/2022	08/04/2022	0000291097	R\$ 1.099,81	81650000010 3 99815226202 3 20408000029 0 10970000000 2
INFORMAÇÕES ADICIONAIS		USUÁRIO DO SISTEMA	CONVÊNIO - REFERÊNCIA DO BOLETO	PARCELAS
		3 - JANAINA	5226 - Boleto Febraban	0 / 0

BauHaus Sistemas - Sistema Solar (Módulo SISTEMA TERRA)

AUTENTICAÇÃO MECÂNICA



INSTRUÇÕES: Pagavel somente no B. do Brasil - Correios e Agências Conveniadas	VENCIMENTO	VALOR TOTAL
	08/04/2022	1.099,81
	TARIFA DE RECEBIMENTO	

APÓS O VENCIMENTO, PROCURAR O DEPARTAMENTO DE TRIBUTOS.

NOSSO NÚMERO: 0000291097 ID: 291068

NOME DO SACADO				LOGRADOURO			
194 - LINDACIR BUZZI - 527.842.829-53				RUA PORTO ALEGRE			
NÚMERO	CEP	BAIRRO	MUNICÍPIO	UF	EDIFÍCIO	SALA/APTO.	
619	68632000	RESENDE II	ULIANÓPOLIS	PA			

USUÁRIO: 3 - JANAINA / BauHaus Sistemas - Sistema Solar (Módulo SISTEMA TERRA)

AUTENTICAÇÃO MECÂNICA

81650000010 3 99815226202 3 20408000029 0 10970000000 2





MENSAGEM AO CONTRIBUINTE

INFORMAÇÕES DO CONTRIBUINTE PÁGINA 1 de 1

CADASTRO - NOME DO SACADO				LOGRADOURO				
2911 - JAIR BUZZI - 376.783.702-10				RUA AVENIDA DO CONTORNO, 725				
NÚMERO	CEP	BAIRRO	MUNICÍPIO	UF	EDIFÍCIO	SALA/APTO.		
	68632000	RESENDE II	ULIANÓPOLIS	PA				
CORRESPONDÊNCIA		LOGRADOURO	NÚMERO	CEP	BAIRRO	MUNICÍPIO	UF	COMPLEMENTO

COMPOSIÇÃO FATO GERADOR		GADASTRO	INSCRIÇÃO CADASTRAL	TIPO CADASTRO
Exercício	Descrição da Dívida	2006	01.05.025.0010.001	IMÓVEL
2020	IMPOSTO PREDIAL	LOGRADOURO		NÚMERO
2021	IMPOSTO PREDIAL	AVE DO CONTORNO		CEP
		BAIRRO	MUNICÍPIO	UF
		CAMINHO DAS ARVORES	ULIANÓPOLIS	PA
		EDIFÍCIO	SALA/APTO	LOTEAMENTO
			QUADRA	LOTE
			B25	10

INFORMAÇÕES SOBRE O BOLETO - ID: 291291

DATA DE EMISSÃO	VENCIMENTO	NOSSO NÚMERO	VALOR TOTAL	LINHA DIGITÁVEL
24/03/2022	23/04/2022	0000291325	R\$ 798,05	81690000007 5 98055226202 7 20423000029 9 13250000000 6
INFORMAÇÕES ADICIONAIS		USUÁRIO DO SISTEMA	CONVÊNIO - REFERÊNCIA DO BOLETO	PARCELAS
		3 - JANAINA	5226 - Boleto Febraban	0 / 0

BauHaus Sistemas - Sistema Solar (Módulo SISTEMA TERRA)

AUTENTICAÇÃO MECÂNICA



INSTRUÇÕES: Pagavel somente no B. do Brasil - Correios e Agências Conveniadas	VENCIMENTO	VALOR TOTAL
	23/04/2022	798,05
	TARIFA DE RECEBIMENTO	
APÓS O VENCIMENTO, PROCURAR O DEPARTAMENTO DE TRIBUTOS.		
NOSSO NÚMERO	ID: 291291	
0000291325		
NOME DO SACADO	LOGRADOURO	
2911 - JAIR BUZZI - 376.783.702-10	RUA AVENIDA DO CONTORNO, 725	
NÚMERO	CEP	BAIRRO
	68632000	RESENDE II
MUNICÍPIO	UF	EDIFÍCIO
ULIANÓPOLIS	PA	
		SALA/APTO.

USUÁRIO: 3 - JANAINA / BauHaus Sistemas - Sistema Solar (Módulo SISTEMA TERRA)

AUTENTICAÇÃO MECÂNICA

81690000007 5 98055226202 7 20423000029 9 13250000000 6

