



PREFEITURA MUNICIPAL DE ULIANÓPOLIS  
CNPJ: 83.334.672/0001-60  
SECRETARIA DE PLANEJAMENTO E DESENVOLVIMENTO  
Centro, N°96, Rua 7 de Setembro – Ulianópolis-PA- CEP: 68.632-000



### LAUDO DE VISTORIA TÉCNICA



No dia 08 de Agosto de 2022, eu Frank Lima Pinheiro, Solteiro, Engenheiro Civil, CREA N° 151785387-7, residente e domicilia na Rua Barão do Rio Branco nº 86, bairro Centro, Ulianópolis-Pa, realizei vistoria “in loco” em um terreno localizado na Rodovias PA125 s/n, bairro Centro, em Paragominas-PA, onde será realizado a feira agropecuária de Paragominas no período de 13 a 21 de Agosto de 2022, neste sentido o valor da locação do serviço prestado ficou no valor de **R\$ 58.550,00 (Cinquenta e Oito Mil, Quinhentos e Cinquenta Reais)**, no que concerne à vistoria, constatei o que abaixo Laudeio.

É o que tenho a declarar, o qual dou aval e assino.

Ulianópolis/Pa, 09 de Agosto de 2022.

**FRANK LIMA** Assinado de forma  
digital por FRANK LIMA  
**PINHEIRO:8** PINHEIRO:89989333220  
**9989333220** Dados: 2022.08.09  
11:38:09 -03'00'

FRANK LIMA PINHEIRO  
Engenheiro Civil-151785387-7 Pa





Relatório Fotográfico

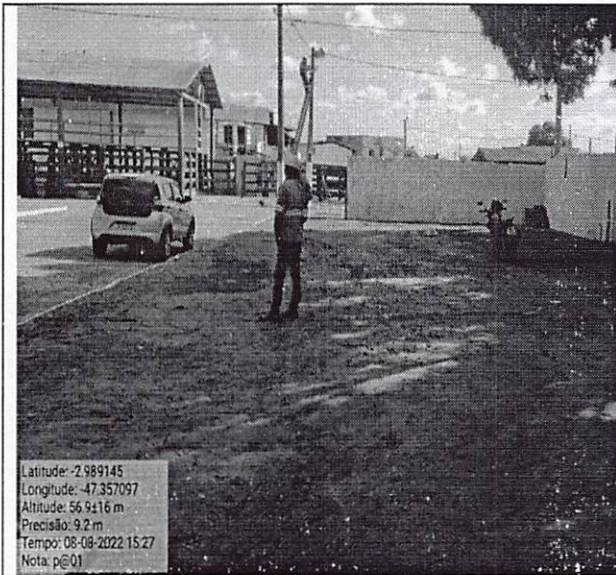

Latitude: -2.989145  
Longitude: -47.357097  
Altitude: 56.9±16 m  
Precisão: 9.2 m  
Tempo: 08-08-2022 15:27  
Nota: p@01

Foto 01- Terreno onde será locado o estande da Prefeitura de Ulianópolis na feira agropecuária de Paragominas.

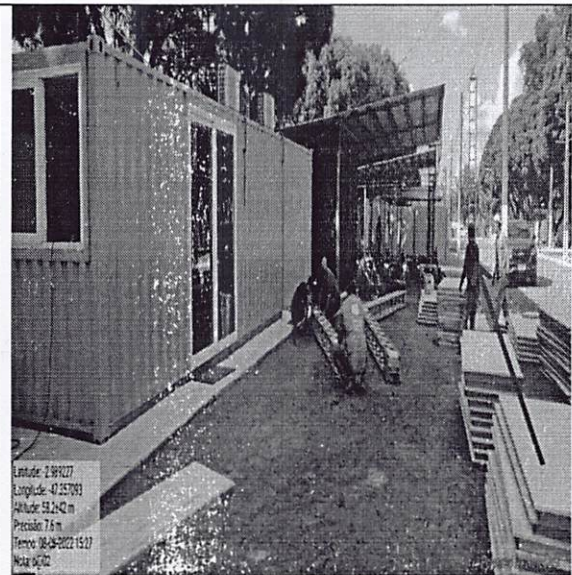

Latitude: 2.989227  
Longitude: -47.357093  
Altitude: 58.2±42 m  
Precisão: 7.6 m  
Tempo: 08-08-2022 15:27  
Nota: p@02

Foto 02- Container de apresentação.



Latitude: -2.98913  
Longitude: -47.357014  
Elevação: 85.13±36 m  
Precisão: 7.2 m  
Tempo: 08-08-2022 15:30  
Nota: p@06

Foto 03- instalação das tendas em estrutura metálica e lona plástica e piso em compensado em madeira.



Latitude: -2.989063  
Longitude: -47.357073  
Elevação: 85.13±36 m  
Precisão: 10.4 m  
Tempo: 08-08-2022 15:29  
Nota: p@05

Foto 04- Terreno nivelado com as medidas 17m x 50m.





PREFEITURA MUNICIPAL DE ULIANÓPOLIS  
CNPJ: 83.334.672/0001-60  
SECRETARIA DE PLANEJAMENTO E DESENVOLVIMENTO  
Centro, N°96, Rua 7 de Setembro – Ulianópolis-PA- CEP: 68.632-000



Planejamento e  
Desenvolvimento

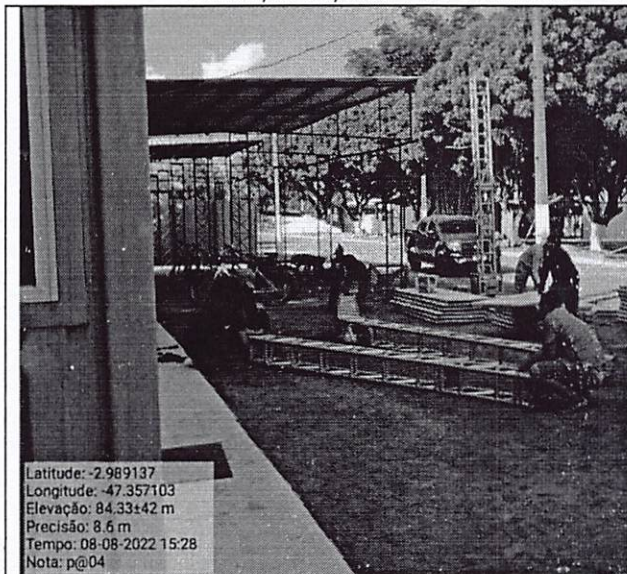

Latitude: -2.989137  
Longitude: -47.357103  
Elevação: 84.33142 m  
Precisão: 8.6 m  
Tempo: 08-08-2022 15:28  
Nota: p@04

Foto 05- Instalação de 2 tendas de 10 metros.



Latitude: -2.989142  
Longitude: -47.357092  
Elevação: 84.33142 m  
Precisão: 10.1 m  
Tempo: 08-08-2022 15:28  
Nota: p@03

Foto 06- Terreno nivelado e colocação de piso de compensado.

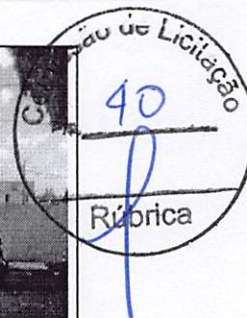

**FRANK LIMA** Assinado de forma digital por FRANK LIMA  
**PINHEIRO:8** PINHEIRO:89989333220  
**9989333220** Dados: 2022.08.09 09:46:25 -03'00'